

Importa la información del Complemento Carta Porte autotransporte para generar CFDI de Ingreso

¿Quién no está obligado a incorporar en la factura electrónica, ya sea de tipo ingreso o traslado, el complemento Carta Porte?

Todas las empresas o personas que trasladen bienes y/o mercancías de manera local que usen vehículos de carga ligera con características menores a las de un camión **tipo C2**, conforme a lo establecido en la [NOM-012-SCT-2-2017](#), no están obligados a emitir una factura electrónica de tipo *ingreso o traslado* con complemento Carta Porte, siempre que en los trayectos no se transite por algún tramo de carretera federal mayor a **30 kilómetros**.

Fundamento: Artículos 29 y 29-A del CFF, reglas 2.7.7.3., 2.7.7.4., 2.7.7.5., 2.7.7.6., 2.7.7.8. y 2.7.7.12. de la RMF para 2022.

La emisión del CFDI al que se le incorpora el complemento Carta Porte, se prorrogará hasta el **31 de julio de 2023** la aplicación de las sanciones derivadas de los requisitos en el llenado del referido complemento. Para mayor información da clic [»aquí«](#).

Para detallar la finalidad de dicho proceso, se ejemplifica con el siguiente diagrama:



Si deseas conocer el proceso para realizar la exportación del Complemento Carta Porte consulta el siguiente documento: [S088.-Exporta el Complemento Carta porte Traslado.](#)

1 Genera CFDI de ingreso.

Antes de realizar la emisión de la factura por el ingreso con el complemento Carta Porte, se tiene que realizar la configuración de la serie, consulta la información en el siguiente documento: [S082.configuración de CFDI de Ingreso con Complemento Carta Porte \(autotransporte\)](#)

A continuación, se describen los pasos con los cuales podrás importar la información del Complemento Carta Porte para autotransporte, para incorporar los datos referente a los productos, destino y origen.

Menú Ventas > Ventas > Facturas.

a) Selecciona la serie previamente configurada, el cliente, esquema de impuesto y el servicio que se realizará por el traslado de las mercancías.

La retención del IVA aplica para personas morales de acuerdo a la ley del IVA

Figura 1.-Configuración de cliente para emisión de factura.

② Importa el Complemento Carta porte

- a) Una vez ingresado el cliente, servicio, esquema de impuestos y seleccionada la serie previamente configurada se podrá realizar la importación de los datos que el cliente proporcione para el traslado de sus mercancías, para ello da clic en el icono



se tendrá que validar que los datos como: Destino y mercancías sean correctos.

- Los datos correspondientes al Autotransporte y Figuras del transporte, no son proporcionados por el cliente ya que el servicio lo realiza la empresa contratada de mover los productos.

- b) El sistema muestra la pantalla en donde se podrá realizar la importación del archivo proporcionado por el cliente, para ello da clic en el icono .

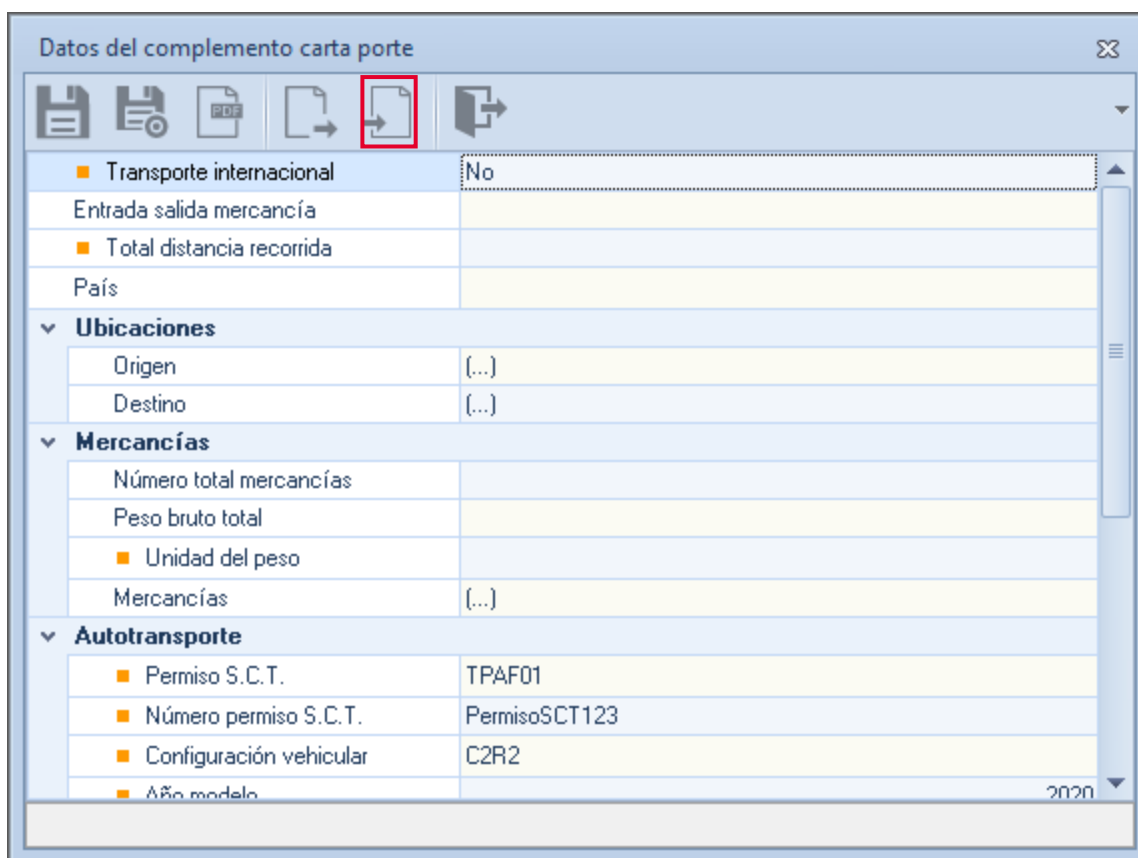

Datos del complemento carta porte	
Transporte internacional	No
Entrada salida mercancía	
Total distancia recorrida	
País	
Ubicaciones	
Origen	(...)
Destino	(...)
Mercancías	
Número total mercancías	
Peso bruto total	
Unidad del peso	
Mercancías	(...)
Autotransporte	
Permiso S.C.T.	TPAF01
Número permiso S.C.T.	PermisoSCT123
Configuración vehicular	C2R2
Año modelo	2020

Figura 2.-Importación de Complemento Carta porte

- c) El sistema mostrará un explorador en el cual se tendrá que seleccionar el archivo XML proporcionado por el cliente, el cual cuenta con el complemento Carta porte.



Figura 3.-Archivo XML con complemento Carta porte

- d) En automático el sistema incorporará los datos proporcionados por el cliente.



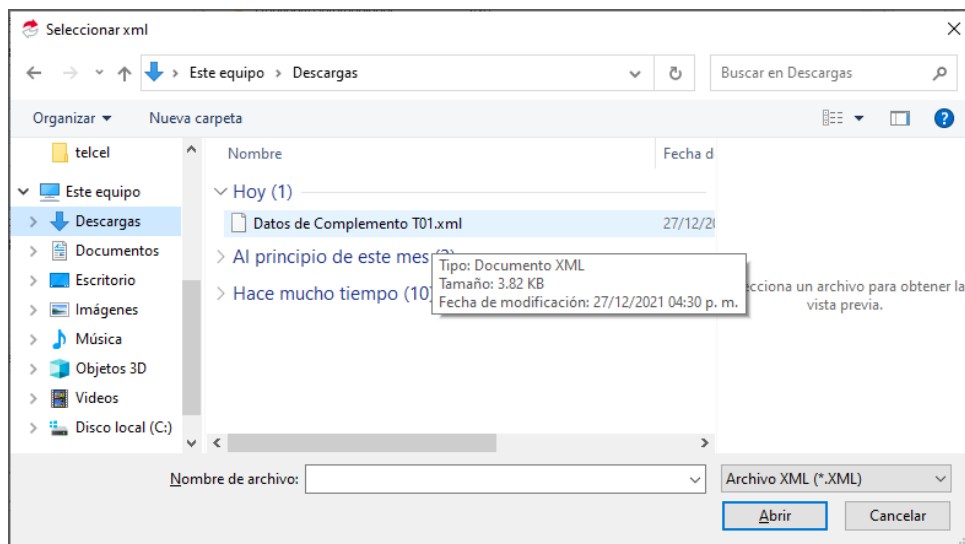

Figura 4.-Productos a trasladar.

- e) Se tendrá que indicar el autotransporte que realizará el traslado de las mercancías, en el apartado de placa selecciona el vehículo presionando el icono 

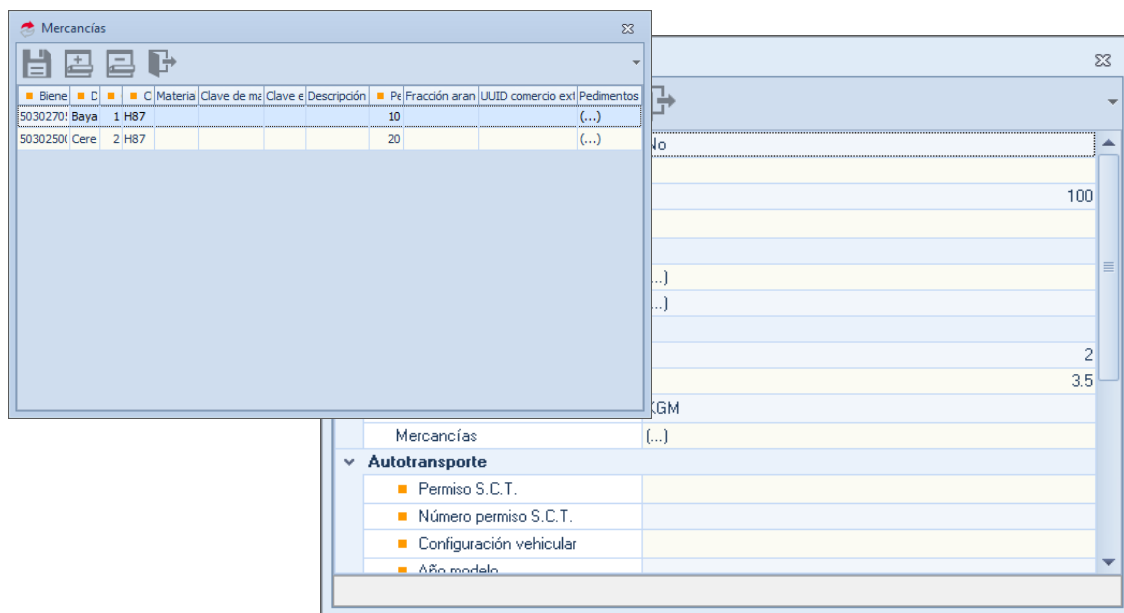

Figura 5.-Selección de autotransporte

- f) Por último, selecciona el operador que realizará el traslado, en la sección tipo de figura abre el campo e indica el nombre del operador.





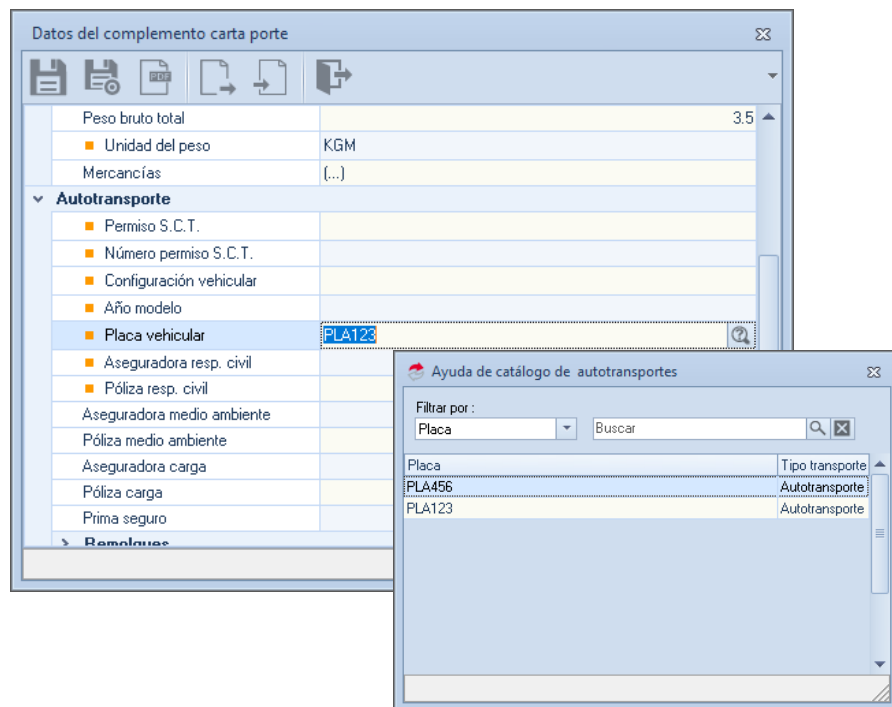

Figura 5.-Selección de operador

- g) Podrás validar que los datos para el Complemento Carta porte sean correctos al dar clic en el icono , el cual mostrará un archivo preliminar de los datos con el Complemento Carta porte.

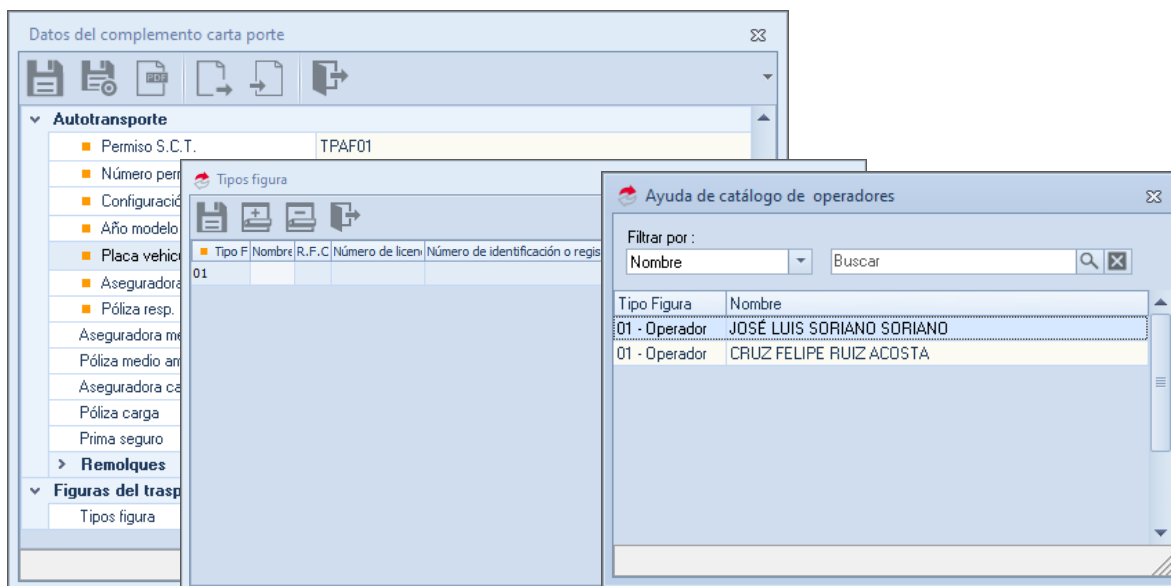
EMPRESARIOS A LA VANGUARDIA COMPLEMENTO CARTA PORTE				
Transporte internacional: No		Entrada/salida mercancías:		Pais:
Autotransporte				
Permiso SCT: TPAF01	Núm. Permiso SCT: PermisoSCT123	Configuración vehicular: C2	Placa vehiculo motor: FLA123	Año modelo: 2020
Aseguradora Resp. Civil: MAFRE	Póliza Resp. Civil: POL123	Aseguradora Med. Ambiente:		
Póliza Med. Ambiente:	Aseguradora Carga:	Póliza Carga:	Prima seguro:	
Origen RFC: EWE1709045UO		Destino RFC: SA040505D24		
Remite: ESCUELA WILSON ESQUIVEL SA DE CV Domicilio: Calle: Blvd. Adolfo Lopez Mateos No. 124, Col. 0001, CP: 97000, 01, 050, YUC, MEX		Destinatario: LUNIMADORA DE ALMACENES SA DE CV Domicilio: Calle: Olvido No. 09, Col. 9141, CP. 53530, 09, 057, MEX, MEX		
Núm. Identificación/Registro Fiscal: Residencia Fiscal:		Núm. Identificación/Registro Fiscal: Residencia Fiscal:		
Fecha/Hora de salida: 2022-04-05T11:17:27		Distancia: 1500	Fecha/Hora de llegada: 2022-04-05T11:17:10	
Figuras del transporte				
Tipo figura	RFC	Nombre	Licencia	Parte Transporte
01	SOVL8502206D2	JOSÉ LUIS SORIANO	123456789	
Mercancías				
Cantidad	Unidad SAT	Clave SAT	Peso	Descripción
Material Pel.	Cve. Mat. Pel.	Embalaje	Desc. Embalaje	
Fracc. Aranc.	UIDCCE			
1	H07	50302705	10	Bayas
2	H07	50302500	20	Cerezas
Peso Bruto Total :			30	
Unidad Peso :			KGM	
Núm. Total Mercancías :			2	

Figura 6.-Vista previa Complemento Carta Porte.

- h) Si la información es correcta da clic en el icono , el cual podrá almacenar el complemento Carta porte para el CFDI de Ingreso, posteriormente se tendrá que dar clic en el icono  o F3 para emitir el CFDI de Ingreso con el Complemento Carta Porte, indica las condiciones de pago y se podrá visualizar el archivo PDF del CFDI de Ingreso con el complemento Carta porte.

EMPRESARIOS A LA VANGUARDIA

R.F.C.: E9E1709045UD
Regimen fiscal: (601)General de Ley Personas Morales
Domicilio fiscal:
 Calle Blvd. Adolfo Lopez Mateos No. 124, Col. Los Alpes, CP 97000, Álvaro Obregón, CDMX México
Lugar de expedición: 97000

Receptor: RFC:84040905024 - LUNARDORA DE ALMACENES SA DE CV
Regimen fiscal: (601)General de Ley Personas Morales
 Calle: , CP 97000

Método de pago: (FFO)Pago en parcialidades o diferido
Forma de pago: (99)Por definir
Moneda: MXN **Uso de CFDI:** (001)Adquisición de mercancías.

FACTURA-CARTA PORTE
 Comprobante fiscal digital (eIngreso)
Serie: Carta P **Folio:** 5
Fecha de certificación: 2022-04-05T13:55:18
Fecha de emisión: 2022-04-05T13:55:18
Folio fiscal:
 1080E84F-7E2C-4572-8752-85AA6633E89C
Certificado SAT:
 30001000000400002495
Certificado del emisor:
 30001000000400002495

Cantidad	Unidad SAT	Clave SAT	Descripción	% Desc	RIU	Importe
1	ENS	78101800	Servicio de traslado	0.00	5000	5000
Subtotal						5,000.00
Descuento						0.00
CINCO MIL SEISCIENTOS PESOS 00/100 M.N.						
RET. IVA						-200.00
IVA						800.00
Total						5,600.00

Complemento Carta Porte

Medio de transporte: 01-Autotransporte **Transporte Internacional:** No **Entrada/Salida mercancías:** **País:**

Autotransporte

Permiso SCT: TRAF01 **Núm. Permiso SCT:** PermisoSCT123 **Configuración vehicular:** C2 **Placa vehículo motor:** PLA123 **Año modelo:** 2020

Aseguradora Resp. Civil: MAPFE **Póliza Resp. Civil:** POL123 **Aseguradora Med. Ambiente:** **Póliza Med. Ambiente:** **Aseguradora Carga:**

Póliza Carga: **Prima seguro:**

Origen: Remilante: ESCUELA WILSON **RFC:** E9E1709045UD **Destino:** Destinatario: LUNARDORA DE **RFC:** 84040905024
Domicilio: Calle Blvd. Adolfo Lopez Mateos No. 124, Col. 0001, CP 97000, 01, 050, YUC, MEX **Domicilio:** Calle: Olvido No. 89, Col. 9141, CP 53530, 09, 057, MEX, MEX

Distancia: 1500 **Fecha/Hora de salida:** 2022-04-05T11:17:27 **Distancia:** 1500 **Fecha/Hora de llegada:** 2022-04-05T11:17:10

Figuras del transporte

Tipo figura	RFC	Nombre	Licencia
01-Operador	SOVL850220R02	JOSÉ LUIS SORIANO	123456789

Remolques

Subtipo de remolque	Placa
---------------------	-------

Emite por: **SAE**
 Aspel México S.A. de C.V.

Figura 7.-Factura con complemento Carta Porte

3 Entrega de mercancías

Para concluir con el servicio de transporte de mercancías, se tendrá que realizar la entrega de los productos o mercancías en el destino que el cliente indico.

¡Listo! Con estos sencillos pasos estarás actualizado.

Te invitamos a consultar más documentos como este en [Tutoriales](#) y a suscribirte a nuestro canal de [YouTube](#)



aspel SAE



aspel COI



aspel NOI



aspel CAJA



aspel FACTURE



aspel BANCO



aspel PROD



aspel ADM

Dudas, comentarios y sugerencias sobre este documento [aquí](#).