

Compras con Complemento Carta Porte



Si realiza la compra de tus productos y mueves tu mercancía por tus propios medios (autotransporte), desde el almacén o bodega de tu proveedor hasta tu almacén o bodega, este documento es para ti.

En este documento se describe la configuración a realizar en tu sistema de **Aspel SAE 8.0**, cuando se tiene la necesidad de trasladar una compra realizada al proveedor y la empresa realizará el movimiento de dichos productos por sus propios medios de transporte.



Para mayor información sobre el como actualizar tu sistema al último reinstalable, consulta el siguiente documento: [V019.-Actualiza tu sistema Aspel al último reinstalable.](#)

Para esta situación se recomienda dar de alta una serie especial que sea para el traslado de la compra. En la serie a registrar solo se dará de alta el domicilio fiscal de donde sale la mercancía, los datos como: certificado y llave privada si serán de la empresa que traslada la mercancía.

Para mayor información de como configurar la serie consulta el siguiente documento:



[S083.-Configuración de CFDI de Traslado \(autotransporte\) y multidestino](#)



Manejo de multialmacén.

Para poder realizar el traslado de la mercancía adquirida al proveedor desde su almacén hasta nuestro domicilio, se deberá tener activo el parámetro de multialmacén en Aspel SAE. Para ello ingresa a:



Menú Configuración > Parámetros del sistema > Inventarios



Figura 1.-Activar multialmacén

Una vez activado el parámetro dentro del sistema se puede dar de alta el almacén con la dirección del almacén o bodega del proveedor del cual se recogerá la mercancía adquirida. Para dar de alta el almacén ingresa a:

Menú Inventarios > Multialmacén > Almacenes

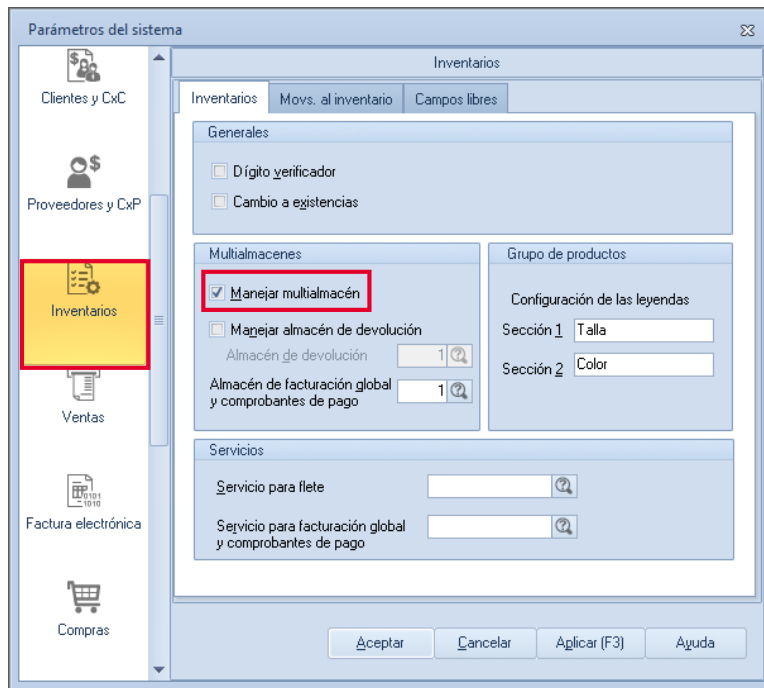

Figura 2.-Alta de almacén

Se mostrará la ventana para el alta del almacén, en la cual se podrá ingresar los datos del domicilio del almacén o bodega del proveedor.



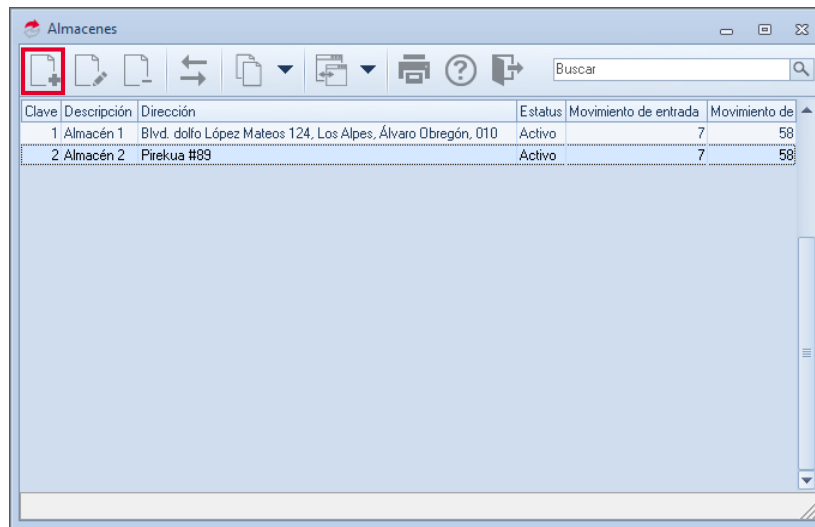

Figura 3.-Registro de domicilio.

Posteriormente se deberán registrar los productos dentro del almacén para poder realizar la compra de los mismos.

 Menú Inventarios > Multialmacén > Almacén

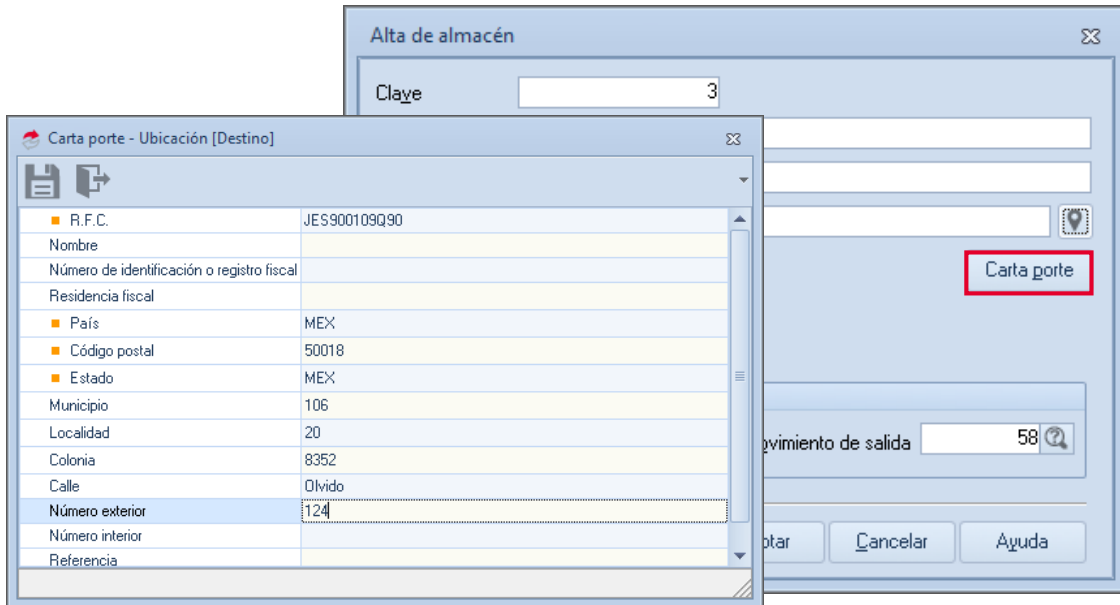

Figura 4.-Registro de producto en almacén del proveedor.

O bien se podrá realizar el alta de los productos por medio de la generación de almacenes, seleccionando uno o por rango de productos.

Menú Inventarios > Multialmacén > Multialmacén

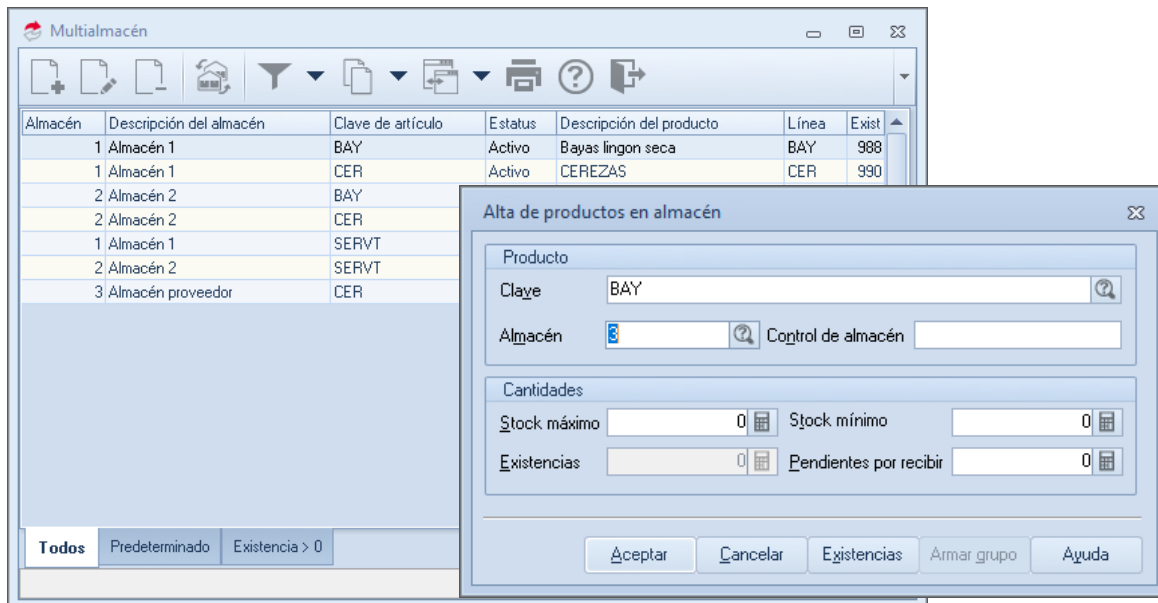

Figura 5.-Generación del almacén.

Realiza la compra de los productos.

Una vez registrados el o los productos dentro del nuevo almacén creado con el domicilio del proveedor, se podrá realizar la emisión de la compra. Para ello ingresa a:

Menú Compras > Compras > Compras

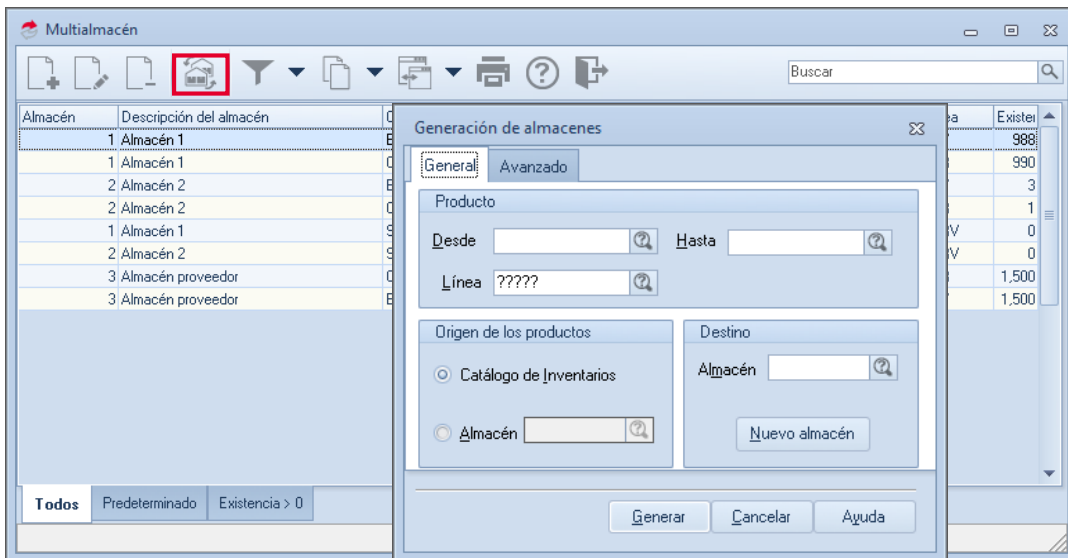
Es importante que al momento de realizar la compra se seleccione el nuevo almacén creado con el domicilio del proveedor.

Alta de documentos [Compra No. 000000001]

Compra: Directa, Número: 000000001, Fecha: 17/12/2021, Proveedor: 1

RFC: JES900109Q90, Nombre: Industrial Azteca

Almacén: 3

0	Cant.	Producto	Unidad	Descuento	I.E.P.S.	Ret. IVA	I.V.A.	Costo por Unidad	Subtotal por partida	
	1,500	BAY	pz	0.000000	0.0000	0.0000	0.0000	16.0000	5.000000	7,500.00
	1,500	CER	pz	0.000000	0.0000	0.0000	0.0000	16.0000	5.000000	7,500.00
				0.000000	0.0000	0.0000	0.0000	16.0000	0.000000	0.00

Fact./unidades: 1.000000
Total por partida: 0.00

Figura 6.-Alta de compra

Dicha compra se verá reflejada en el almacén que se dio de alta con el domicilio del proveedor.

Multialmacén

Buscar



Almacén	Descripción del almacén	Clave de artículo	Estatus	Descripción del producto	Línea	Existencia
1	Almacén 1	BAY	Activo	Bayas lingon seca	BAY	988
1	Almacén 1	CER	Activo	CEREZAS	CER	990
2	Almacén 2	BAY	Activo	Bayas lingon seca	BAY	3
2	Almacén 2	CER	Activo	CEREZAS	CER	1
1	Almacén 1	SERVT	Activo	Servicio de traslado	SERV	0
2	Almacén 2	SERVT	Activo	Servicio de traslado	SERV	0
3	Almacén proveedor	CER	Activo	CEREZAS	CER	1,500
3	Almacén proveedor	BAY	Activo	Bayas lingon seca	BAY	1,500

Todos Predeterminado Existencia > 0

Figura 7-Productos comprados

③ Emite el CFDI de traslado de las mercancías adquiridas.

Para realizar el traslado de las mercancías o productos adquiridos al proveedor desde su almacén o bodega a nuestras instalaciones es necesario realizar el CFDI de Traslado (autotransporte)

- 📁 Recuerda que si al trasladar las mercancías por carreteras federales el CFDI de traslado deberá de ir acompañado del Complemento Carta Porte.
- 📁 Para realizar el CFDI de Traslado con Complemento Carta porte consulta el siguiente documento  [S084 Emisión de CFDI de Traslado CON complemento de Carta Porte y multidestino](#)
- 📁 Para realizar el CFDI de Traslado sin Complemento Carta porte consulta el siguiente documento  [S085 Emisión de CFDI de Traslado sin complemento Carta Porte](#)

¡Listo! Con estos sencillos pasos estarás actualizado.

Te invitamos a consultar más documentos como este en [Tutoriales](#) y a suscribirte a nuestro canal de [YouTube](#)



aspel **SAE**



aspel **COI**



aspel **NOI**



aspel **CAJA**



aspel **FACTURE**



aspel **BANCO**



aspel **PROD**



aspel **ADM**

Dudas, comentarios y sugerencias sobre este documento [aquí](#).