

Régimen para plataformas digitales en Aspel SAE 8.0

A partir del 1º de junio de 2020, **las personas físicas** que reciban ingresos a través de plataformas digitales deberán inscribirse al régimen correspondiente o presentar el aviso de actualización de actividades económicas y obligaciones.

Si ya estás inscrito en el Régimen de las Actividades Empresariales con ingresos a través de Plataformas Tecnológicas y requieres configurar tu sistema para la emisión de tus CFDI con dicho régimen, deberás de realizar los siguientes pasos:

Antes de realizar cambios en tu sistema, genera un respaldo de tu información.

1 Configura tu sistema

En el caso de estar registrado en el Régimen de Incorporación Fiscal (RIF) y a la vez en el Régimen de las Actividades Empresariales con ingresos a través de Plataformas Tecnológicas, para la generación de los CFDI **se recomienda no efectuar los cambios en los datos de la empresa y realizar la configuración de un folio personalizado exclusivo para el régimen 625, descrito en el paso b.**

a) Para establecer el régimen 625 de manera general, asigna la clave en los datos de la empresa.

Menú Configuración > parámetros de sistemas > Datos de la empresa

The screenshot shows the 'Parámetros del sistema' window with the 'Datos de la empresa' tab selected. The 'Régimen fiscal' field is highlighted with a red box and contains the value '625'. The description next to it reads 'Régimen de las Actividades Empresariales con ingresos a través de Plataformas Tecnológicas'. Other fields visible include 'No. de Empresa' (1), 'Razón social' (ILUNIMADORA DE ALMACENES SA DE CV), and 'R.E.C.' (IIA040805DZ4).

Figura 1. Configuración de datos de la empresa.

- b) Si cuentas con series personalizadas para la emisión de los CFDI, deberás de indicar el régimen en ella.

Menú Configuración > parámetros de sistemas > Factura electrónica > pestaña configuración de comprobantes > Series fiscales > Facturas.

SERIE	TIPO	Folio inicial	Alineación del folio	Longitud del folio	Formato de emisión CFDI 3.3	Formato de emisión CFDI 4.0	Archivo de configuración de captura	Personalizar serie	Proveedor de timbrado	Estatus
STAND.	<input type="radio"/> Impreso <input type="radio"/> Digital	1	Derecha y ceros	10	C:\PROGRAM FILES***	C:\PROGRAM\2\COMM***	...	*** No		Disponible
AA	<input type="radio"/> Impreso <input type="radio"/> Digital	1	Derecha y ceros	10	C:\PROGRAM\2\COMM***	C:\PROGRAM\2\COMM***	...	*** Si		
FACT	<input type="radio"/> Impreso <input type="radio"/> Digital	1	Derecha y ceros	10	C:\PROGRAM\2\COMM***	C:\PROGRAM\2\COMM***	...	*** No		
FxANT	<input type="radio"/> Impreso <input type="radio"/> Digital	1	Derecha y ceros	10	C:\PROGRAM\2\COMM***	C:\PROGRAM\2\COMM***	...	*** No		
NCxANT	<input type="radio"/> Impreso <input type="radio"/> Digital	1	Derecha y ceros	10	C:\PROGRAM\2\COMM***	C:\PROGRAM\2\COMM***	...	*** No		
FICPA	<input type="radio"/> Impreso <input type="radio"/> Digital	1	Derecha y ceros	10	C:\PROGRAM\2\COMM***	C:\PROGRAM\2\COMM***	...	*** Si		

Figura 2. Configuración de folio personalizado.

Emite el CFDI con el régimen

Menú Ventas > Facturas > Agregar

Al elaborar el CFDI selecciona la serie correspondiente al régimen a utilizar, presionando la tecla **F9** y al finalizar con la captura de información **Guarda** el documento.



Figura 3. Emisión de la factura.

Regimen fiscal: (625) Régimen de las Actividades Empresariales con ingresos a

Domicilio fiscal
Calle: BLVD.ADOLFO LÓPEZ MATEOS No. 124, Col. LOS ÁLPES, CP: 97000, ALVARO OBREGON, CDMX, MÉXICO

Expedido en
Calle: Blvd. Adolfo Lopez Mateos No. 124 , Col. Los Alpes, CP: 97000, Álvaro Obregón, CDMX, México

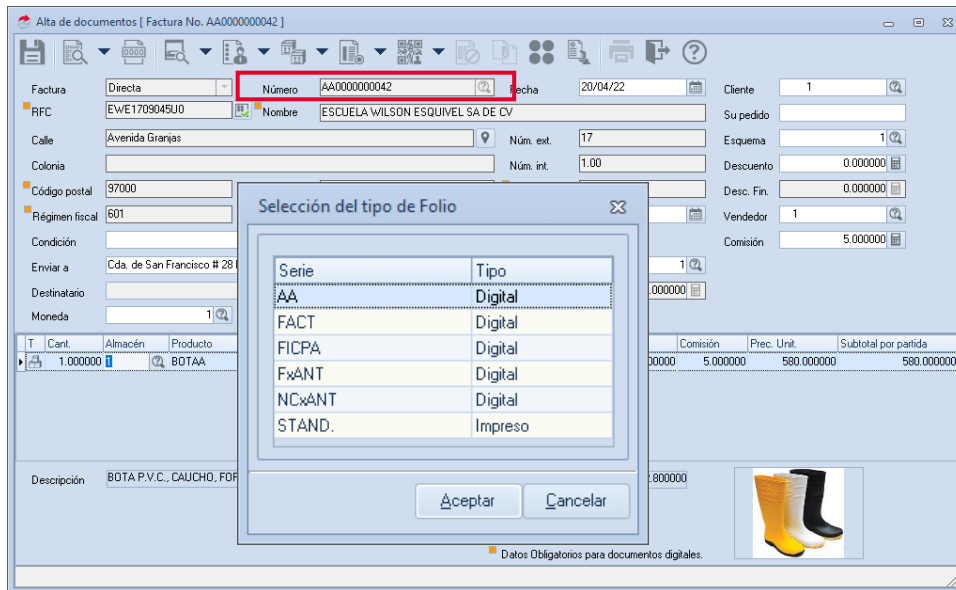
Lugar de expedición 97000

Facturado a: RFC:EWE1709045U0 - ESCUELA WILSON ESQUIVEL SA DE CV (1) (PUE) Pago en una sola exhibición

Regimen fiscal: (601) General de Ley Personas Morales
Calle: Avenida Granjas No. 17 Int: 1.00 entre San Sebastian y San Lorenzo, CP: 97000, Mérida, Mérida, Yucatán, Teléfono:55487852

Enviar a: Calle: Cda. de San Francisco No. 28 entre San Pedro y San Fermín, Col. San

Vendedor: 1

FACTURA

Comprobante fiscal digital (I) Ingreso

Serie: AA

Folio: 42

Fecha: 2022-04-20T13:02:48

Forma de pago: (01) Efectivo

Método de pago:

Uso de CFDI: (G01) Adquisición de

Cantidad	Unidad	Clave	Descripción	% Desc	P/U	Importe
1.000000	PZ	BOTAA	BOTA P.V.C., CAUCHO, FORRO INT. ANTIFRIJO	0.00	580.000000	580.000000
Subtotal						580.000000
Descuento						0.000000
I.E.P.S.						0.000000
Ret. ISR						0.000000
Ret.IVA						0.000000
I.V.A.						92.800000
Total						672.800000

Figura 4. Representación impresa del CFDI.

¡Listo! Con estos sencillos pasos estarás actualizado.

Te invitamos a consultar más documentos como este en [Tutoriales](#) y a suscribirte a nuestro canal de [YouTube](#)



aspel **SAE**



aspel **COI**



aspel **NOI**



aspel **CAJA**



aspel **FACTURE**



aspel **BANCO**



aspel **PROD**



aspel **ADM**

Dudas, comentarios y sugerencias sobre este documento [aquí](#).