

Configuración de archivo de captura en Aspel SAE 8.0



La configuración del archivo de captura permite definir los campos visibles y capturables del encabezado de los documentos en los módulos de Ventas y Compras, esto facilita el proceso de captura lo adapta a las necesidades específicas de la empresa. Dicha configuración se guarda en un archivo con extensión *.CFT (*por ejemplo, FACTURA.CFT*).

Aspel SAE 8.0 permite la generación de diferentes documentos, a continuación, te indicamos los documentos que se genera en cada uno de los módulos:

| Módulo | Documento |
|---------|----------------------------------------------------------------------------------------------------------------------------------------------------------------------------------------------------------|
| Ventas | <ul style="list-style-type: none"> • Facturas • Notas de venta • Remisiones • Pedidos • Cotizaciones • Devoluciones • Parcialidades |
| Compras | <ul style="list-style-type: none"> • Compras • Recepciones • Ordenes • Requisiciones • Devoluciones |

Tabla 1 Documentos en Aspel SAE 8.0

Para realizar la configuración del archivo de captura en Aspel SAE 8.0, sigue los siguientes pasos:

① Crea el archivo de configuración de captura (*.CFT)

Ingresa a:

 Menú **Ventas** y **Compras**, selecciona cualquier tipo de documento mencionado en la tabla

- a) En la consulta del documento, da clic en **Configuración de captura** (Ctrl+T) y da clic en **Agregar**.



Figura 1 Consulta de facturas - Agregar configuración de captura

b) Desplegará la ventana para la configuración de los campos, en los cuales encontraremos los siguientes campos:

| Generales | |
|----------------------|-------------------------------------------------------------------------------------------------|
| Campos configurables | Lista de los campos disponibles para su configuración |
| Estatus | |
| Visibles | El parámetro habilitado, durante la captura del documento permite ver la información del campo. |
| Capturables | El parámetro habilitado permite modificar el valor por omisión. |
| Valor por omisión: | Permite indicar un valor de forma predeterminada. |

Ejemplo:

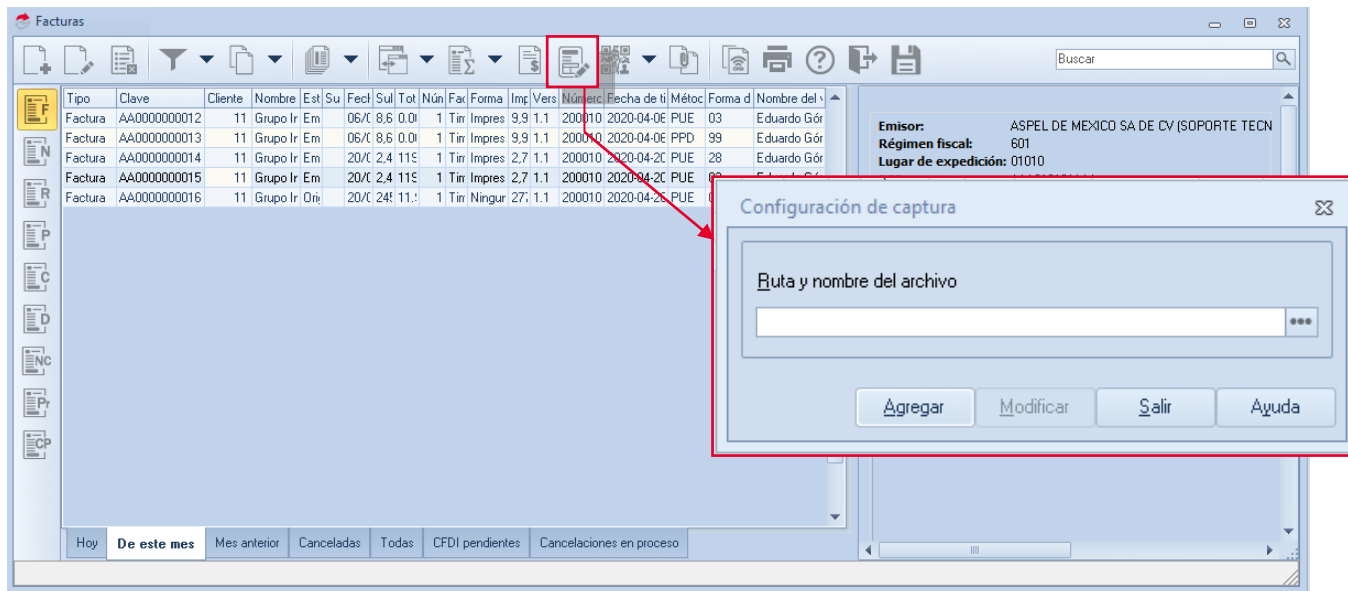
Para los siguientes campos se considera la configuración descrita:

Campo Cliente: *Deshabilitado capturable, valor por omisión Cliente 1.*

Campo Almacén: *Habilitar Visible, deshabilitado no capturable, valor por omisión Almacén 2.*



Figura 2 Configuración de los campos

Una vez definidos los campos da clic en **Aceptar**, despliega la ruta para guardar el archivo por omisión el sistema indica la ruta:

C:\Program Files (x86)\Common Files\Aspel\Sistemas Aspel\SAE8.00\Empresa01\Documentos modelo

Si lo requieres podrás indicar una ruta diferente, define el nombre del archivo y da clic en **Guardar**.

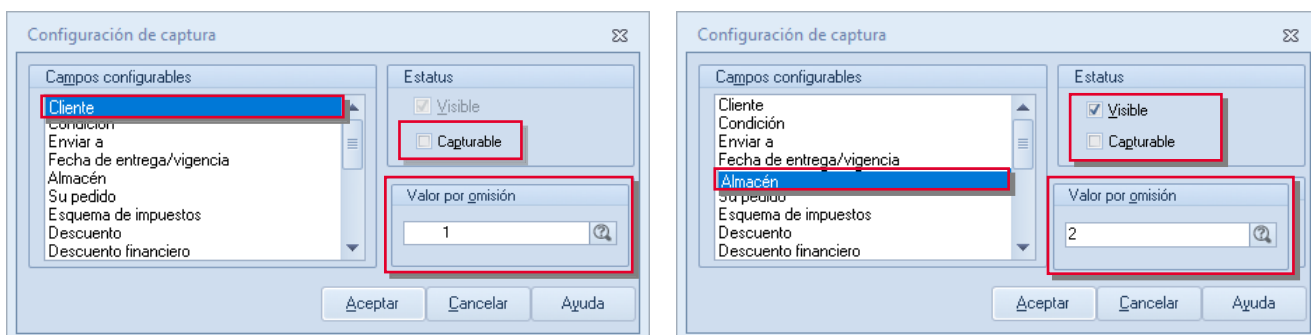

Figura 3 Ventana Guardar archivo de configuración con extensión CFT

② Lee el archivo de configuración de captura

Para realizar la lectura del archivo deberás ingresar a:

Alta de documento > Barra de herramientas > Grabar documento modelo > Lee Configuración

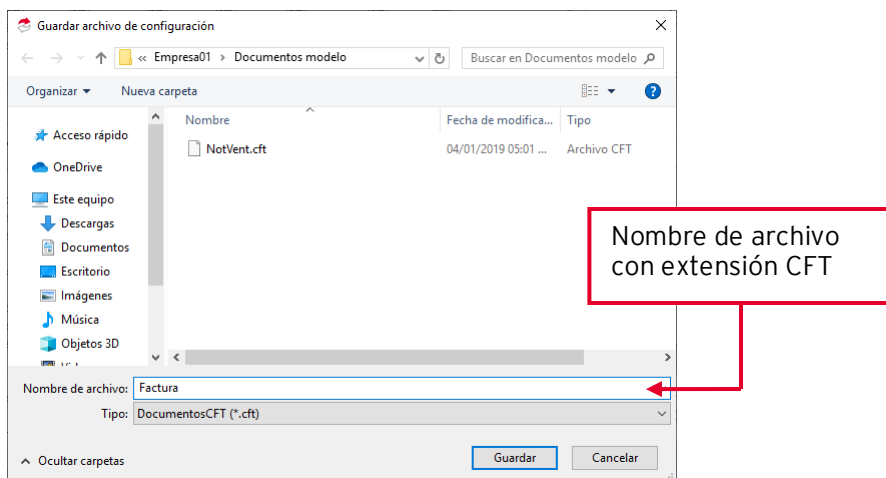

Figura 4 Ventana Alta de documento - Lee configuración

- a) Localiza y abre el archivo de configuración de captura generado, al cargar el archivo observarás la información configurada.



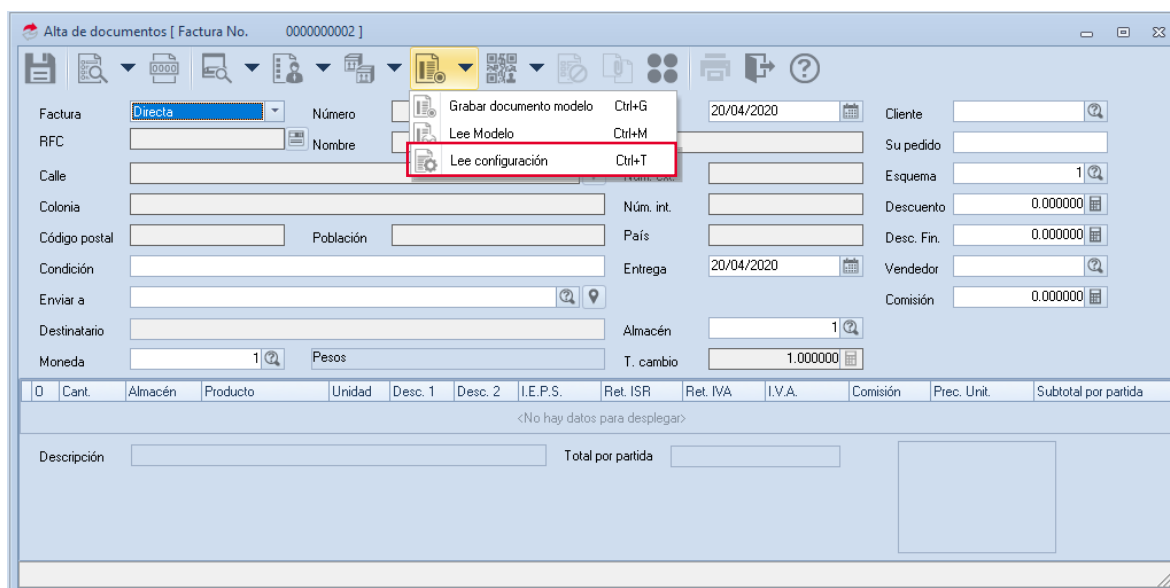

Figura 5 Alta de documento mediante configuración de archivo de captura

- b) En el alta de documento al dar clic en **Campos no visibles** , desplegará la consulta de campos no disponibles que se indicaron en la configuración.



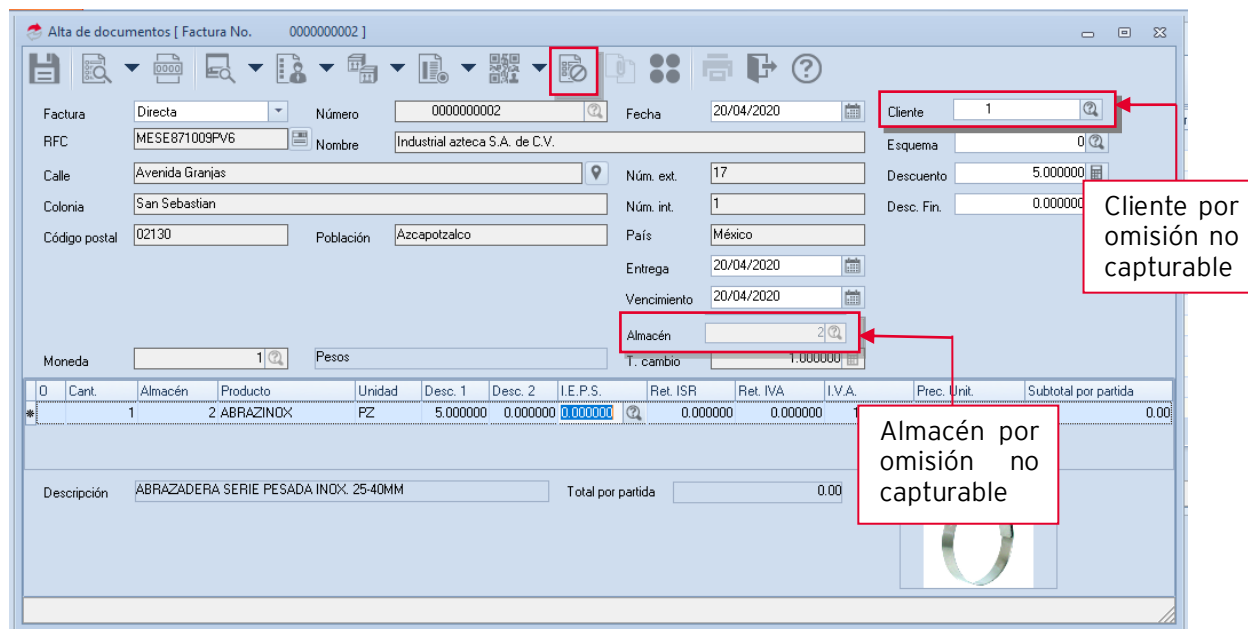

Figura 6 Ventana Campos no visibles

- c) El sistema permite definir el archivo de **configuración de captura**, por cada folio dado de alta, para ello ingresa a:

 Menú Configuración > Parámetros del sistema > Ventas o Compras > Por documento

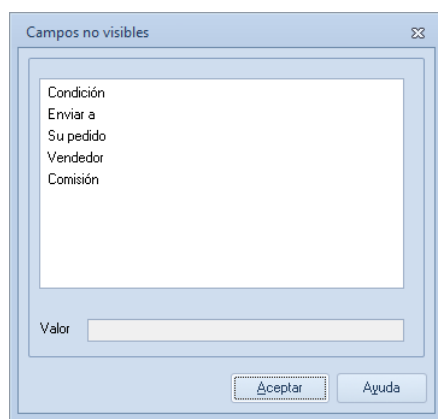
En la sección series y folios, al seleccionar series fiscales configura el archivo en la columna **archivo de configuración de captura** y acepta para guardar la configuración.



Figura 7 Configuración en series -archivo de configuración de captura

¡Listo! Con estos sencillos pasos configura el archivo de captura Aspel SAE 8.0.

Te invitamos a consultar más documentos como este en [Tutoriales](#) y a suscribirte a nuestro canal de [YouTube](#)

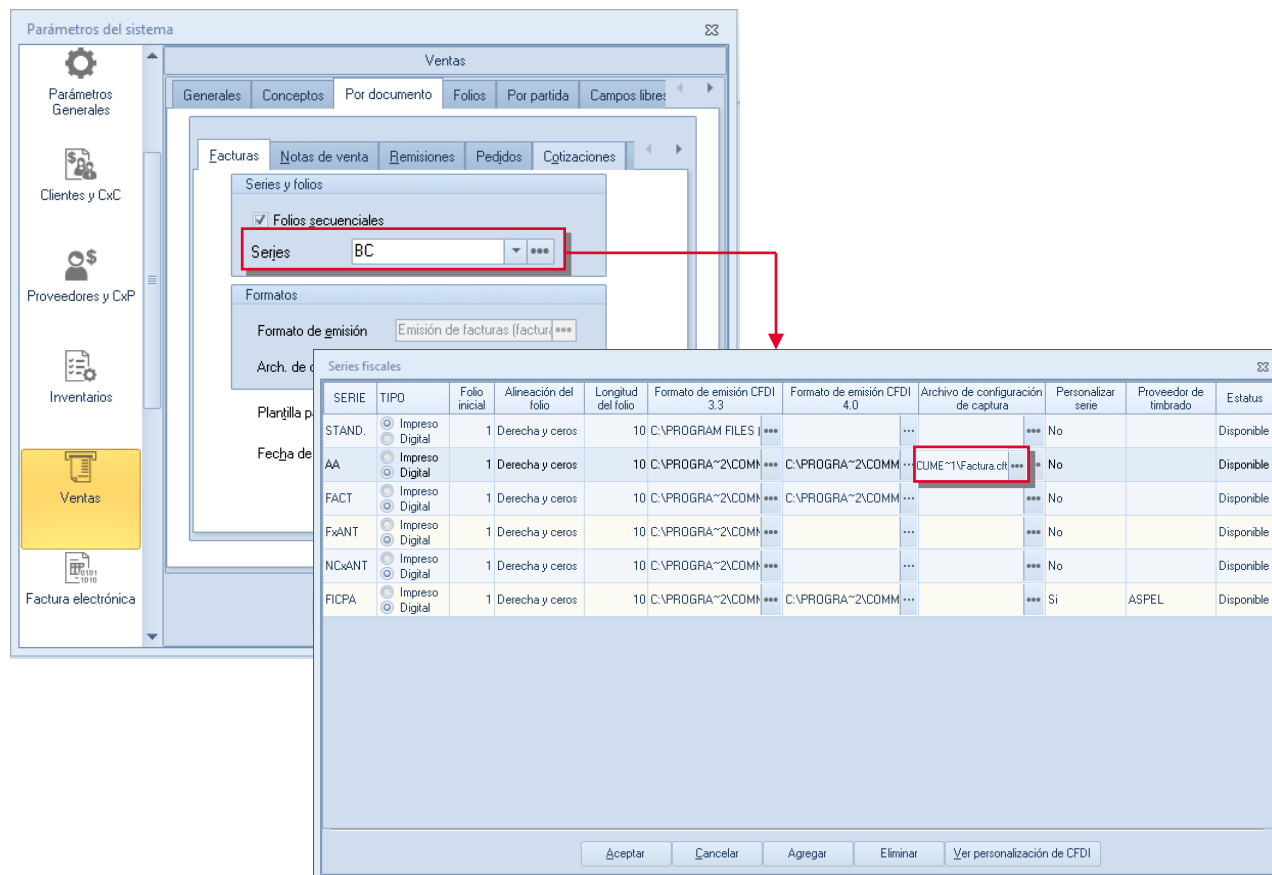

Dudas, comentarios y sugerencias sobre este documento [aquí](#).