

Generación de CFDI con servicio de timbrado de terceros en Aspel SAE 8.0

Aspel SAE te da la facilidad de realizar el timbrado de tus CFDIs con tú proveedor de timbrado contratado.

A continuación, se describen los pasos para generar CFDIs con un proveedor de timbrado de terceros.

1 Tramita tu CSD

Tramita y obtén el Certificado de Sello Digital (CSD) de la empresa en el Servicio de Administración Tributaria (SAT) en caso de no contar con ello da clic [aquí](#) para generarlo.



No olvides recordar las contraseñas de tus CSD ya que serán necesarios para realizar la configuración.

2 Contratación de Servicio de Timbrado

Contrata el servicio de timbrado con alguno de los Proveedor Autorizado de Certificación (PAC) con los que Aspel tiene interfaz, consulta el listado en [aspel.com.mx](#) en la sección [Aspel Sellado CFDI](#) en la sección Interfaz con PAC's.

3 Configuración del proveedor de timbrado

Configura tu sistema Aspel SAE para la emisión Comprobantes Fiscales Digitales por Internet (CFDI) con tú PAC contratado.

i. Ingresa a:



Menú Configuración > Parámetros del Sistema



Parámetros del sistema

> Datos de la empresa



Datos de la empresa

Valida que la información sea correcta para los campos:

- Razón social.
- RFC de la empresa.
- Régimen fiscal.
- Domicilio fiscal de la empresa.
- Lugar de expedición (sólo en caso de que se vaya a expedir el comprobante desde una sucursal)

Recuerda los datos marcados con Naranja son datos obligatorios para la emisión de CFDIs.



Figura 1-Ventana Parámetros del sistema > Datos de la empresa

ii. Ingresa a:

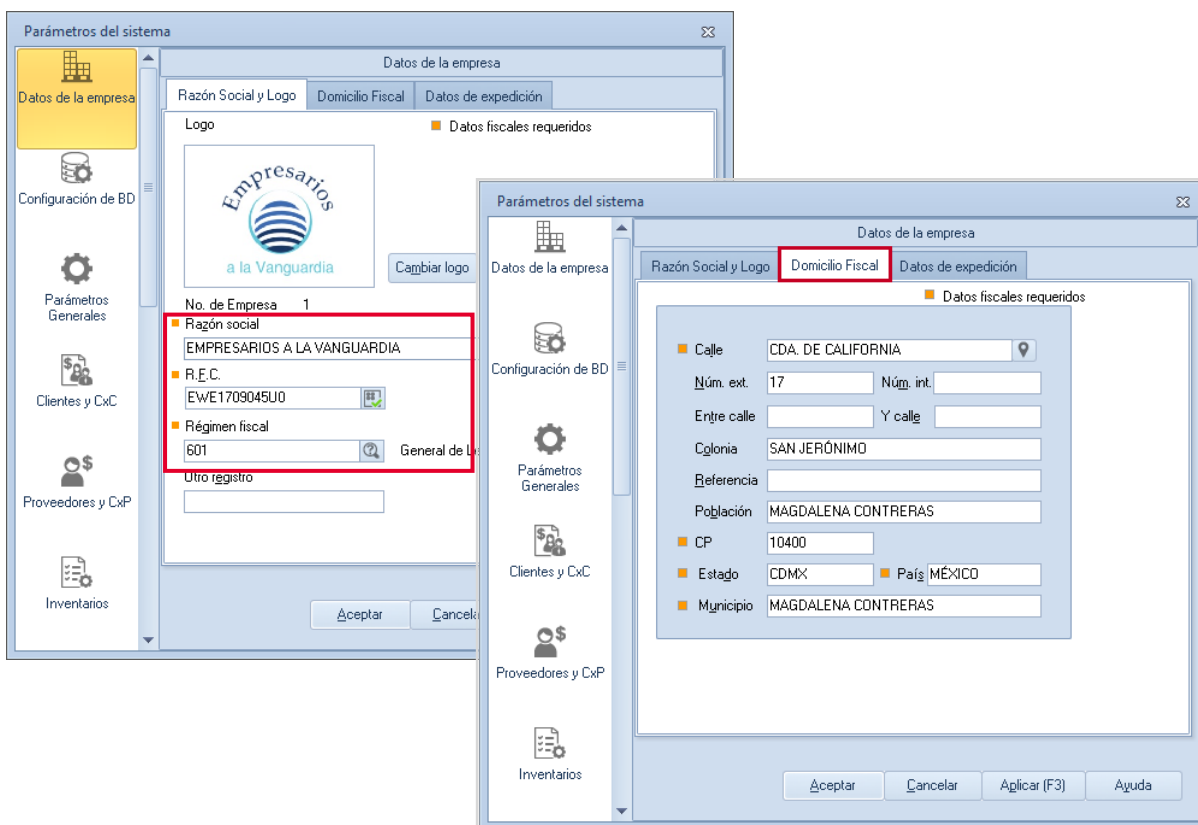
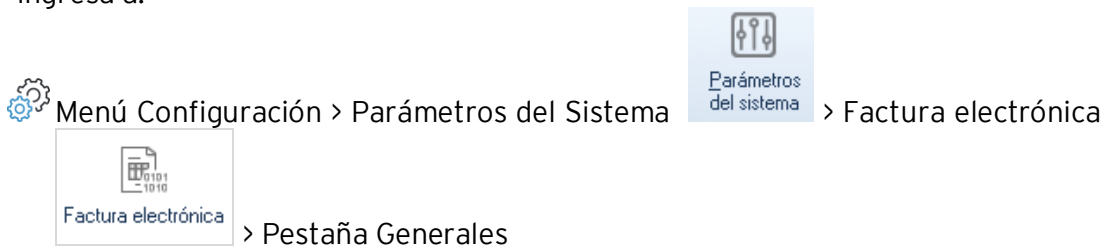

En los campos Certificado y llave privada al dar clic en despliega la ventana para que localices tu carpeta donde se encuentra tu Certificado de Sello Digital (*.cer) y la llave privada (*.key) y captura la contraseña de tu CSD en el campo correspondiente.

NO confundir los archivos del Certificado de Sello Digital, con los de la Firma Electrónica Avanzada (FIEL), son archivos con la misma extensión, la FIEL no se configura en los Sistemas Aspel. Para su identificación el CSD el nombre del archivo está constituido por 20 dígitos, a diferencia de la FIEL que generalmente su nombre corresponde al RFC de la empresa.
Para mayor información consulta el siguiente video: [E009.¿Cómo distinguir el CSD de la FIEL?](#)



Figura 2- Ventana Parámetros del sistema > Factura electrónica

iii. Ingresa a:

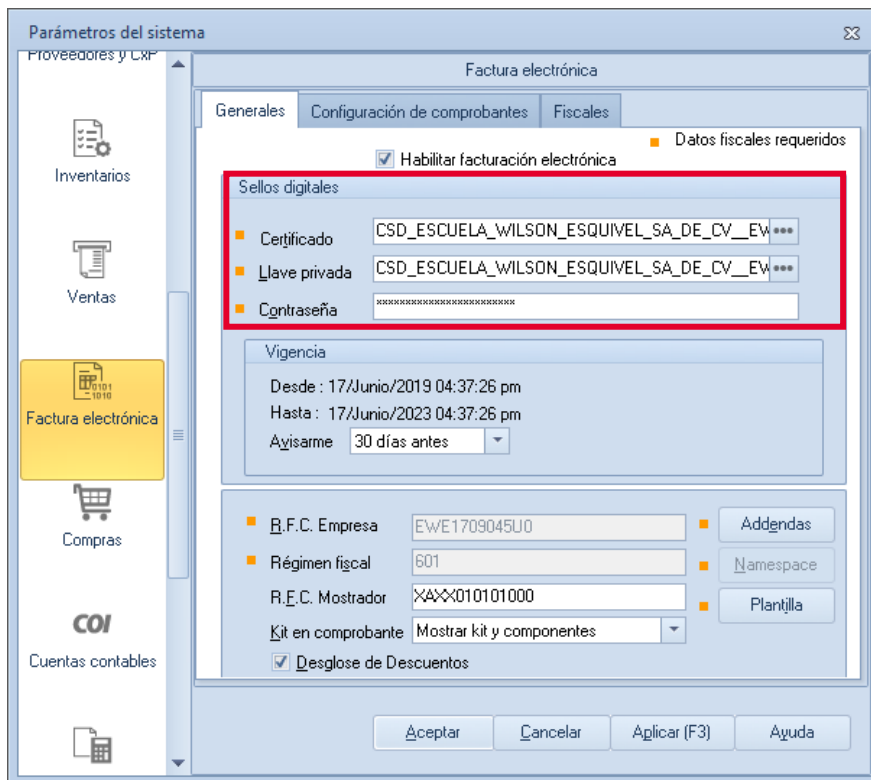
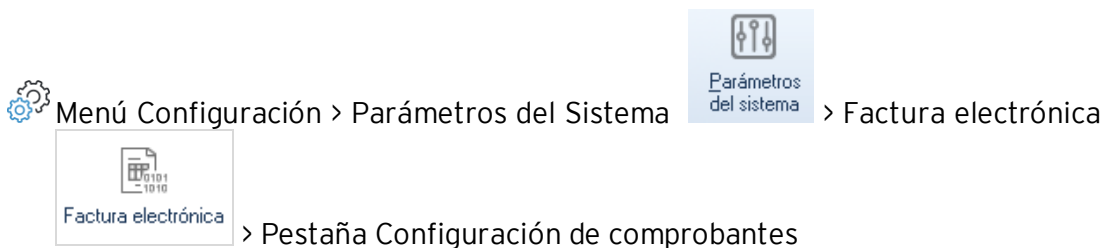

En la sección **Versión de comprobante fiscal digital**:

- Habilita CFDi versión 4.0

En la pestaña **Servicio de Timbrado** en los campos:

- **Proveedor:** Da clic en para desplegar el listado de proveedores y selecciona a tú proveedor con el que realizaste tu contrato de servicio de timbrado.
- **Usuario y Contraseña:** Debes capturar los datos proporcionados por tú proveedor.



Figura 3- Ventana factura electrónica > Campo proveedor con listado



Figura 4- Ventana Parámetros del sistema > Pestaña Configuración de comprobantes

Al finalizar da clic en **Aceptar** para guardar la configuración.

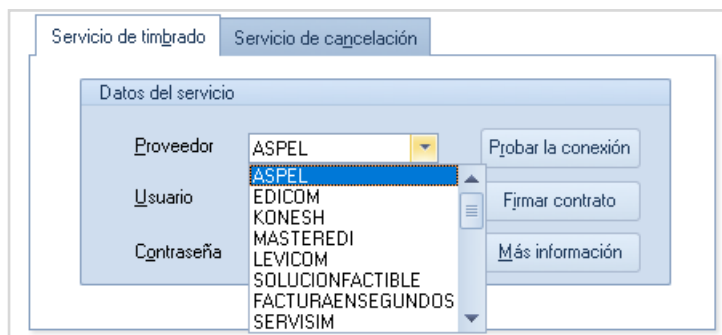
- iv. Si cuentas con series fiscales personalizadas por sucursal deberás realizar la configuración de estos.
 En la sección de series fiscales selecciona da clic sobre las series a configurar estas pueden ser: **Facturas**, **Devoluciones**, **Comprobantes de pago** y **Notas de Crédito**.



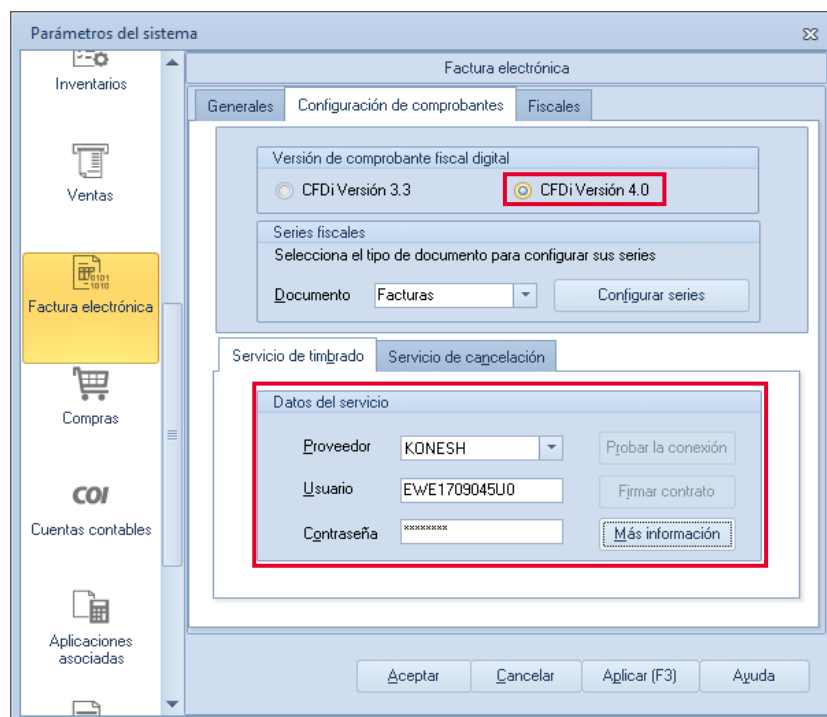

Figura 5- Ventana Factura electrónica > sección series fiscales

Para este ejemplo se realiza la configuración de una serie personalizada en

Facturas.

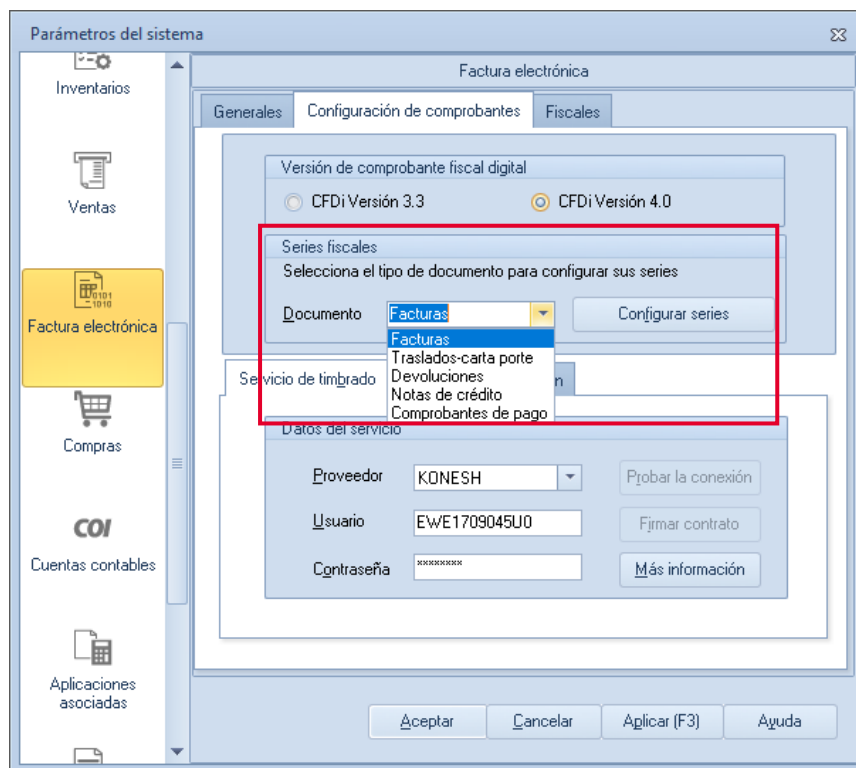
Para el alta de la serie da clic en **Agregar** debes indicar la siguiente información:

- **Serie:** Nombre que recibirá para su identificación.
- **Tipo:** Debes habilitar  **Digital**.
- **Personalizar serie:** Selecciona **SI**.
- **Proveedor de timbrado:** Debes indicar la información en las diferentes pestañas.

SERIE	TIPO	Folio inicial	Alineación del folio	Longitud del folio	Formato de emisión CFDI 3.3	Formato de emisión CFDI 4.0	Archivo de configuración de captura	Personalizar serie	Proveedor de timbrado	Estatus
STAND.	<input type="radio"/> Impreso <input type="radio"/> Digital	1	Derecha y ceros	10	C:\PROGRAM FILES	***	...	*** No		Disponible
AA	<input type="radio"/> Impreso <input type="radio"/> Digital	1	Derecha y ceros	10	C:\PROGRA~2\COMM	***	C:\PROGRA~2\COMM	Si	KONESH	Disponible
FACT	<input type="radio"/> Impreso <input type="radio"/> Digital	1	Derecha y ceros	10	C:\PROGRA~2\COMM	***	...	*** No		Disponible
FxANT	<input type="radio"/> Impreso <input type="radio"/> Digital	1	Derecha y ceros	10	C:\PROGRA~2\COMM	***	...	*** No		Disponible
NCxANT	<input type="radio"/> Impreso <input type="radio"/> Digital	1	Derecha y ceros	10	C:\PROGRA~2\COMM	***	...	*** No		Disponible

Figura 6- Ventana Series fiscales con serie personalizada

Al dar clic en Ver personalización de CFDI podrás validar la configuración de la serie personalizada.

The image shows three overlapping 'Personalización de serie' windows. The top-left window shows the 'Generales' tab with 'Servicio de timbrado para CFDI' selected. The middle window shows the 'Datos obligatorios' tab with 'Proveedor' set to 'KONESH' and 'Usuario' set to 'AAA010101AAA'. The bottom-right window shows the 'Datos obligatorios' tab with address information: 'Calle' (Blvd. Adolfo Lopez Mateos), 'Núm. ext.' (124), 'Cp.' (01010), 'Estado' (CDMX), and 'Municipio' (Álvaro Obregón).

Figura 7- Ventanas Personalización de serie

Al finalizar da clic en **Aceptar** para guardar los cambios.

4 Emite tu CFDi

Una vez realizada la configuración de tu proveedor de timbrado está listo para realizar la emisión de comprobantes CFDI v 3.3 con Aspel SAE.

Realizaremos la emisión de una Factura electrónica:

i. Ingresas a:

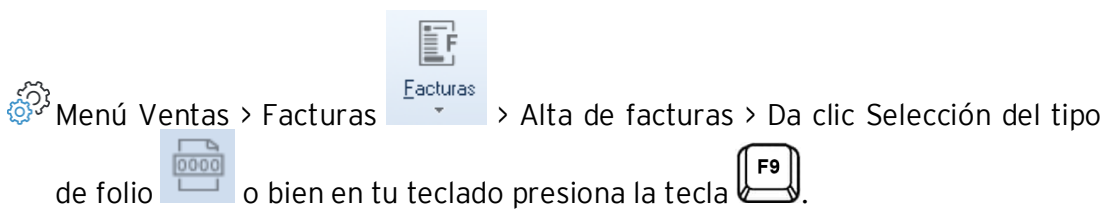

Selecciona el folio a utilizar en tu comprobante



Figura 8- Ventana selección del tipo de folio

ii. Indica la información del comprobante: fecha, clave del cliente, datos de los productos, etc., como lo realizas para cualquier factura.

Alta de documentos [Factura No. FACA000000001]

Factura: Directa | Número: FACA0000000001 | Fecha: 11/02/2019 | Cliente: 5

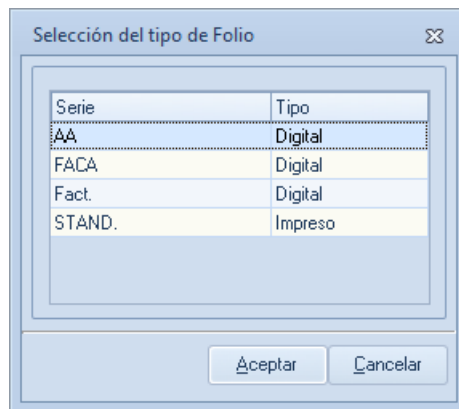
RFC: RICI480201W5 | Nombre: Delta S.A. de C.V. | Su pedido:

Calle: Avenida González de la Vega | Núm. ext.: 45 | Esquema:

Colonia: La esperanza | Núm. int.: | Descuento: 3.000

Código postal: 25100 | Población: Coyoacan | País: México | Desc. Fin.: 0.000

Condición: | Entrega: 11/02/2019 | Vendedor: 5

Enviar a: Los Portales # 104 INT. 125 ENTRE Manantiales Y Pirules | Comisión: 5.000

Destinatario: | Almacén: 1 | T. cambio: 1.000000

Moneda: Pesos

O	Cant.	Producto	Unidad	Desc. 1	Desc. 2	I.E.P.S.	Ret. ISR	Ret. IVA	I.V.A.	Comisión	Prec. Unit.	Subtotal por partida
	15	ABRAZINOX	PZ	3.000000	0.000000	0.0000	0.0000	0.0000	16.0000	5.000000	150.000000	2,250.00
		ABRAFLEXMED	pz	3.000000	0.000000	0.0000	0.0000	0.0000	16.0000	5.000000	40.000000	160.00

Descripción: ESPONJA SOFTBACK MEDIO GRAND DE 100 A 18 | Total por partida: 180.03

Datos Obligatorios para documentos digitales.

Figura 9- Ventana Alta de Factura con serie personalizada

- iii. Graba el documento colocando los datos fiscales obligatorios como: Uso de CFDI, Forma de pago SAT y Método de pago, si tienes dudas de cómo generar una factura con CFDI versión 3.3, te invitamos a consultar el video: [S034.Genera CFDIs con versión 4.0 en Aspel-SAE 8.0](#)

¡Listo! Con estos sencillos pasos Genera tu CFDI con servicio de timbrado de terceros.

Te invitamos a consultar más documentos como este en [Tutoriales](#) y a suscribirte a nuestro canal de [YouTube](#)



Dudas, comentarios y sugerencias sobre este documento [aquí](#).