

Genera tus CFDIs con complemento de comercio exterior con Aspel-SAE 8.0 (Tipo traslado, sin conversión de cantidad aduana)



A partir del 1 de enero de 2018 es necesario que el comprobante fiscal digital por Internet de exportación definitiva de mercancía incorpore el complemento de comercio exterior.

A continuación, se presentan los pasos para generar el complemento de comercio exterior, tipo traslado sin conversión de cantidad aduana:

1 Configurar las plantillas

- a. Descarga la plantilla para comercio exterior, da clic en la imagen para descargar



- b. Guarda las plantillas en la siguiente ruta

- Plantilla_CFDI_3_3_CCE_1_1_1_traslado_SAE80

 C:\ Program Files (x86) o Program Files > Common Files > Aspel > Sistemas Aspel > SAE8.00 > Empresa01 > Comprobantes\Plantillas



Figura 1. Plantilla del complemento

- Complemento CCE_1_1_traslado_SinConversión_CFDI33_SAE80

C:\ Program Files (x86) o Program Files > Common Files > Aspel > Sistemas Aspel > SAE8.00 > Empresa01 > Comprobantes > Addendas

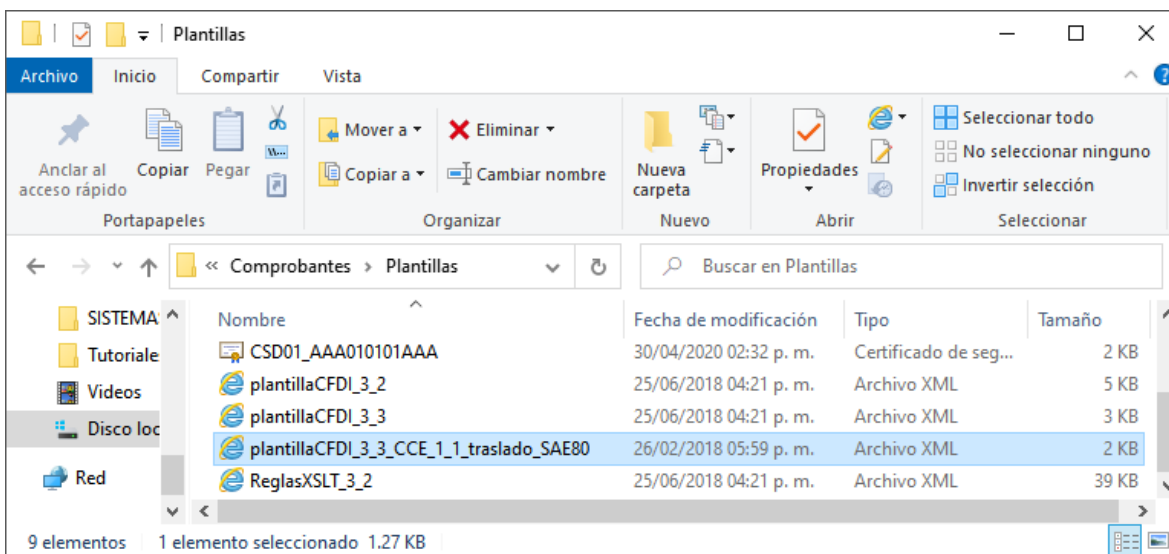

Figura 2. Plantilla de complemento addenda.

- c. Para poder personalizar el archivo **Complemento_CCE_1_1_Traslado_SinConversión_CFDI33_SAE80.xml** das clic derecho en la opción abrir con Bloc de Notas, identificar los campos que se deben modificar:
- **EscribirCURPemisor** CURP del emisor del CFDI cuando es una persona física debe contener 18 caracteres.
Si es persona Moral eliminar el texto entre comillas.
 - **EscribirCódigoMunicipioEmisor** Clave del municipio o delegación en donde se encuentra ubicado el domicilio, conforme al catálogo c_Municipio, donde la columna clave de c_Estado debe ser igual a la clave registrada en el campo Estado.
 - **EscribirCódigoEstadoEmisor** Clave del estado en donde se encuentra ubicado el domicilio, conforme al catálogo c_Estado, donde la columna c_Pais tiene el valor "MEX"
 - **EscribirCódigoLocalidadEmisor** Clave de la ciudad, población, distrito u otra análoga en donde se ubica el domicilio conforme al catálogo localidad, donde la columna clave de c_Estado debe ser igual a la clave registrada en el campo Estado.
 - **EscribirCódigoColoniaemisor** Clave de la colonia donde se ubica el domicilio conforme al catálogo colonias.

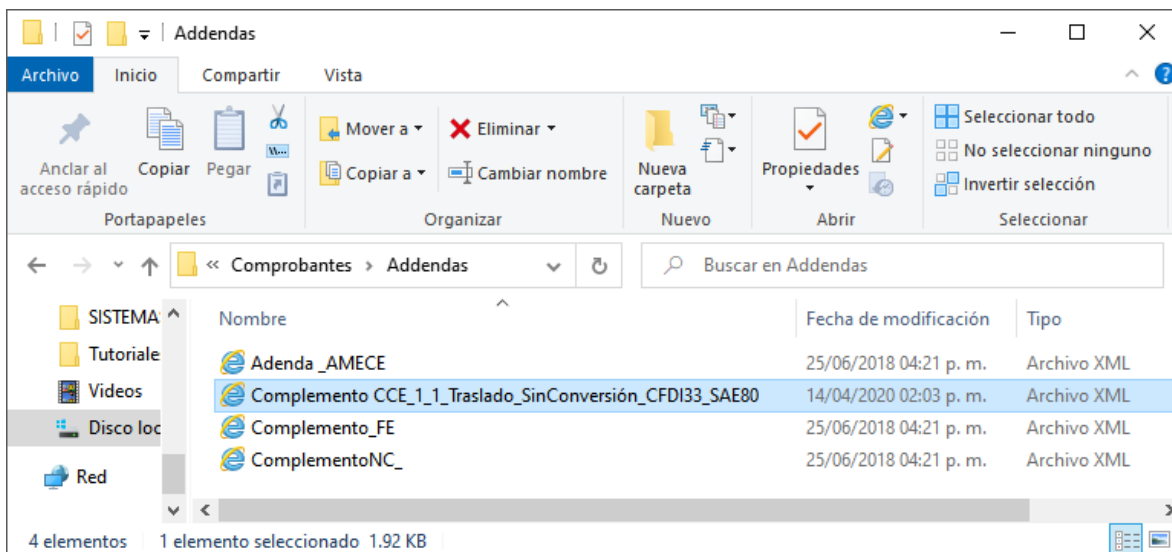
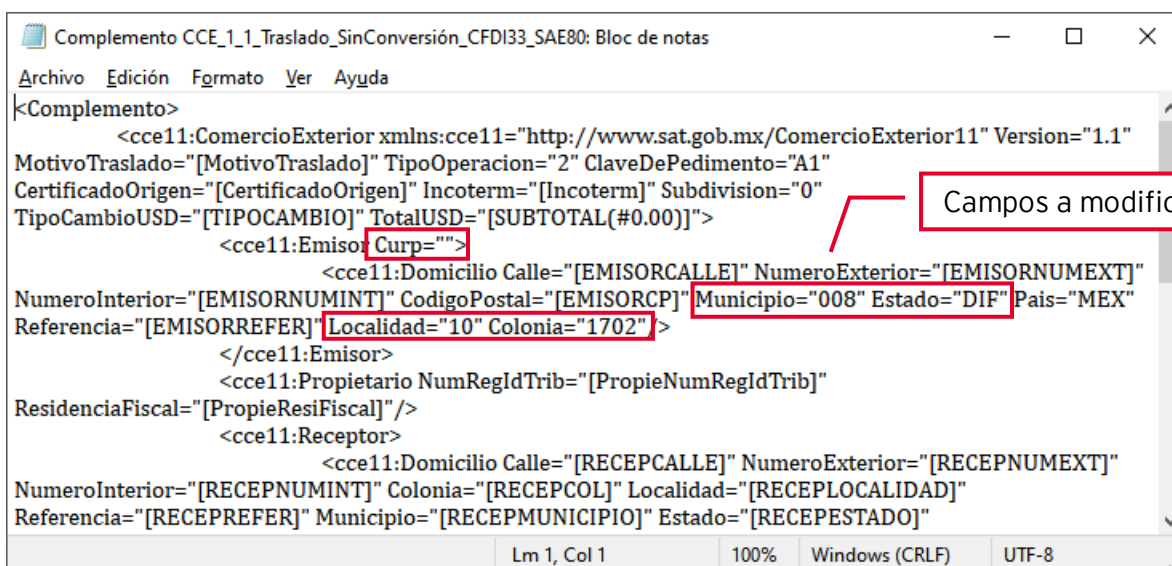

```

<Complemento>
  <cce11:ComercioExterior xmlns:cce11="http://www.sat.gob.mx/ComercioExterior11" Version="1.1"
  MotivoTraslado="[MotivoTraslado]" TipoOperacion="2" ClaveDePedimento="A1"
  CertificadoOrigen="[CertificadoOrigen]" Incoterm="[Incoterm]" Subdivision="0"
  TipoCambioUSD="[TIPOCAMBIO]" TotalUSD="[SUBTOTAL(#0.00)]">
    <cce11:Emisor Curp="">
      <cce11:Domicilio Calle="[EMISORCALLE]" NumeroExterior="[EMISORNUMEXT]"
  NumeroInterior="[EMISORNUMINT]"CodigoPostal="[EMISORCP]" Municipio="008" Estado="DIF" Pais="MEX"
  Referencia="[EMISORREFER]" Localidad="10" Colonia="1702">
    </cce11:Emisor>
    <cce11:Propietario NumRegIdTrib="[PropieNumRegIdTrib]"
  ResidenciaFiscal="[PropieResiFiscal]"/>
    <cce11:Receptor>
      <cce11:Domicilio Calle="[RECEPCALLE]" NumeroExterior="[RECEPNUMEXT]"
  NumeroInterior="[RECEPNUMINT]" Colonia="[RECEPCOL]" Localidad="[RECEPLOCALIDAD]"
  Referencia="[RECEPREFER]" Municipio="[RECEPMUNICIPIO]" Estado="[RECEPESTADO]"
  
```

Figura 3. Personalizar plantilla.



 **Las claves capturadas para cada uno de los campos se deben tomar de los catálogos publicados por SAT.**

📁 Para más información da clic en  [Catalogo emisión CFDI complemento](#)

d. Configura la plantilla dentro del cliente

Para asignar a un cliente en específico la plantilla **Complemento CC_1_1_Traslado_SinConversión_CFDI33_SAE80.xml** y **plantillaCFDI_3_3_CCE_1_1_traslado_SAE80.xml**

 Ingresar al menú de Clientes > Clientes > Seleccionar cliente.

- Seleccionar el cliente Presionar el botón modificar y en la pestaña  dar clic en el botón  para seleccionar el archivo **Complemento CC_1_1_Traslado_SinConversión_CFDI33_SAE80**, para el archivo **plantillaCFDI_3_3_CCE_1_1_traslado_SAE80.xml** dar clic en el botón 



Figura 4. Agregar addenda y plantilla.

- Se deberá **habilitar el desglose personalizado** de impuesto, deshabilitando las casillas de diferentes impuestos, ya que el documento va con montos en cero al tratarse de un documento de tipo traslado.

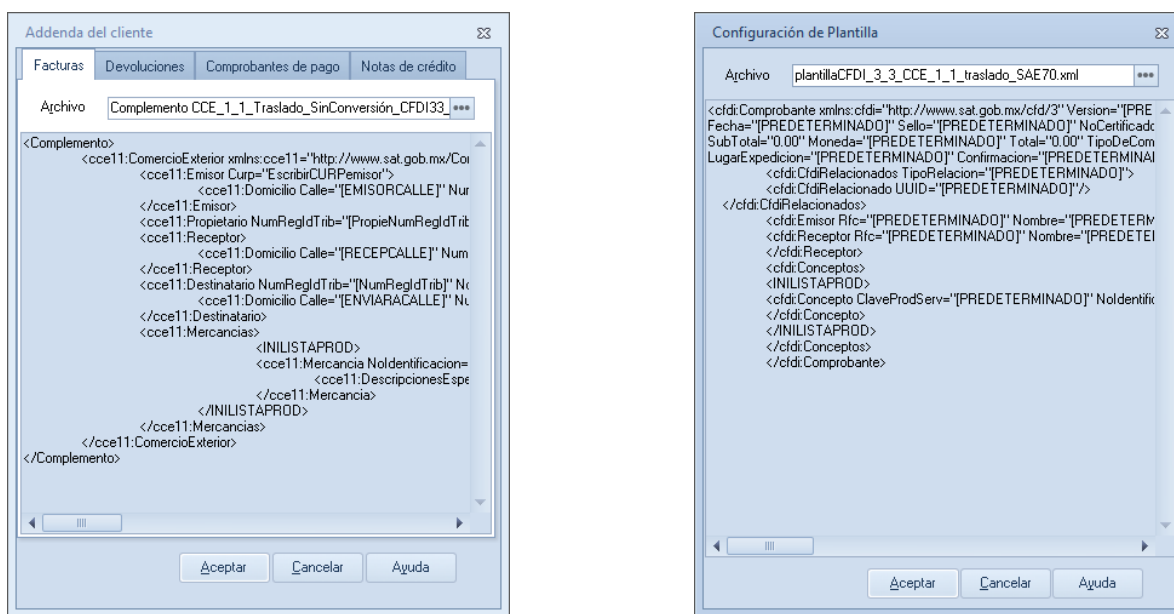
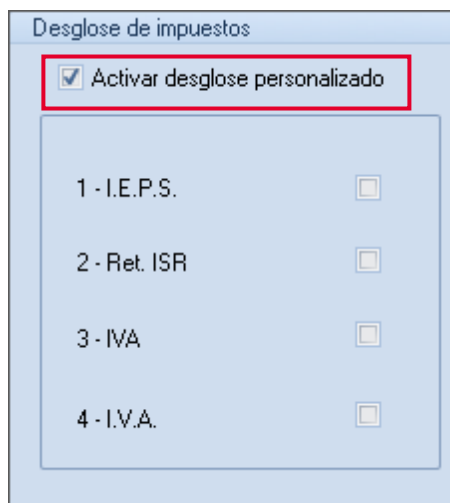

Desglose de impuestos	
<input checked="" type="checkbox"/> Activar desglose personalizado	
1 - I.E.P.S.	<input type="checkbox"/>
2 - Ret. ISR	<input type="checkbox"/>
3 - IVA	<input type="checkbox"/>
4 - I.V.A.	<input type="checkbox"/>

Figura 5. Desglose de impuestos.

② Configuración de campos libres

 Es importante que al definir el nombre del campo deberá colocarse tal cual está escrito en las tablas, ya que estos son los que se utilizan dentro de la plantilla, antes de guardar, revisa que estén escritos correctamente ya que después de guardar la configuración de campos libres, estos no podrán eliminarse.

 Menú configuración > parámetros de sistemas > **clientes CxC** > Campos libres

Nombre del campo	Tipo de dato	Longitud
NumRegIdTrib	Texto	40



Figura 6. Campos libres Clientes CxC

Menú configuración > parámetros de sistemas > **Inventarios** > Campos libres

Nombre del campo	Tipo de dato	Longitud
Noidentificacion	Texto	100

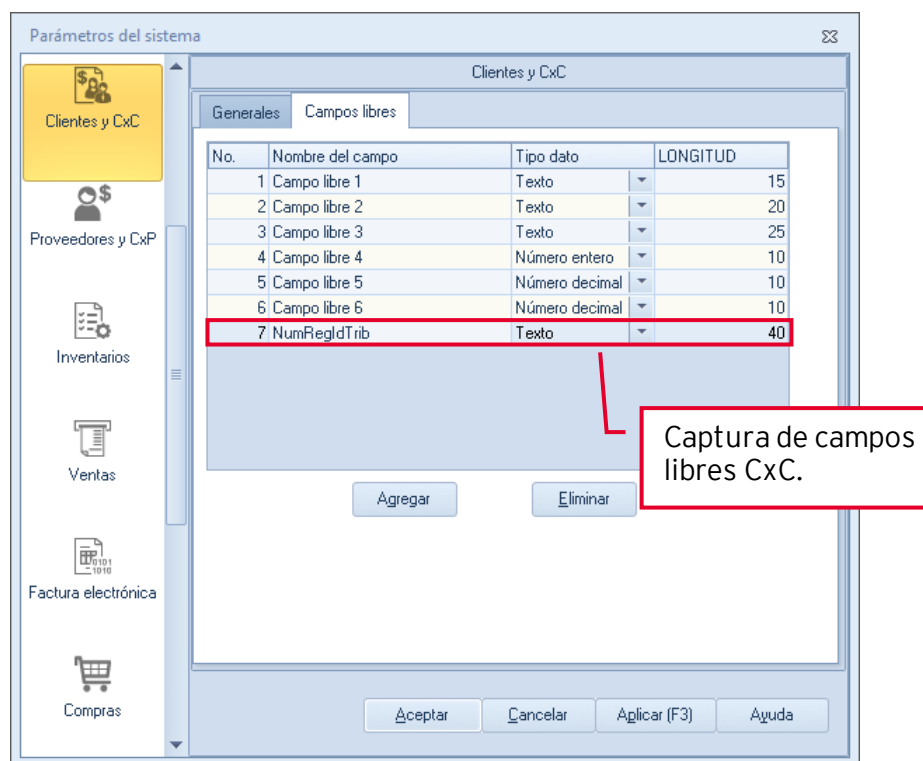

Figura 7. Campos libres Inventarios.

Menú configuración > parámetros de sistemas > **Ventas** > Campos libres > Documentos

Nombre del campo	Tipo de dato	Longitud
CertificadoOrigen	Texto	1
NumCertificadoOrigen	Texto	40
NumExportadorConfiable	Texto	50
Incoterm	Texto	3
ObsCCE	Texto	250
MotivoTraslado	Texto	2
PropieNumRegldTrib	Texto	40
PropieResiFiscal	Texto	3

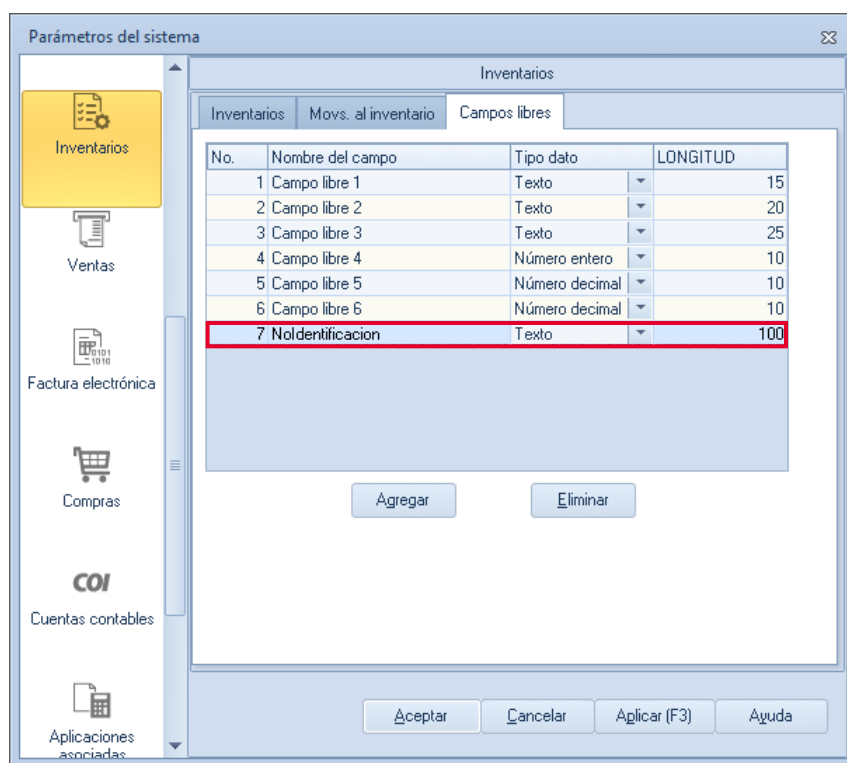

Figura 8. Campos libres ventas (documento)

Menú configuración > parámetros de sistemas > **Ventas** > Campos libres > **Partidas**

Nombre del campo	Tipo de datos	Longitud
FraccionArancelaria	Texto	15
UnidadAduana	Texto	2
Marca	Texto	35
Modelo	Texto	80
Submodelo	Texto	50
NumeroSerie	Texto	40

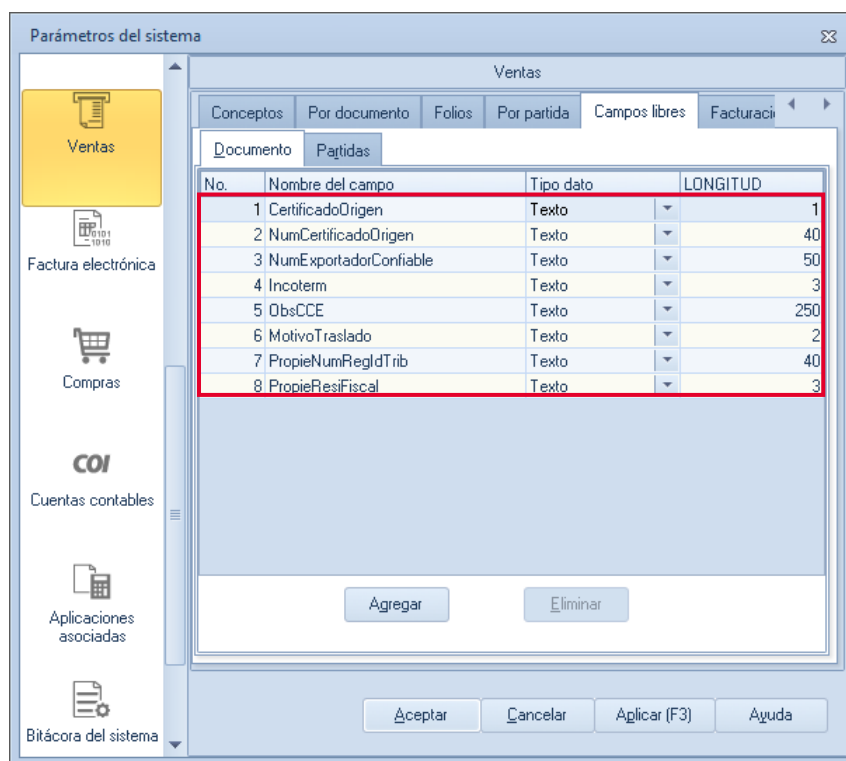

Figura 9. Campos libres ventas (partidas)

③ Actualizar los datos de clientes y productos

a. Revisar que los siguientes datos del producto esten actualizados.

⚙ Menú Inventarios > **Productos y servicios** > Agregar o modificar > Datos adicionales > Campos libres del usuario

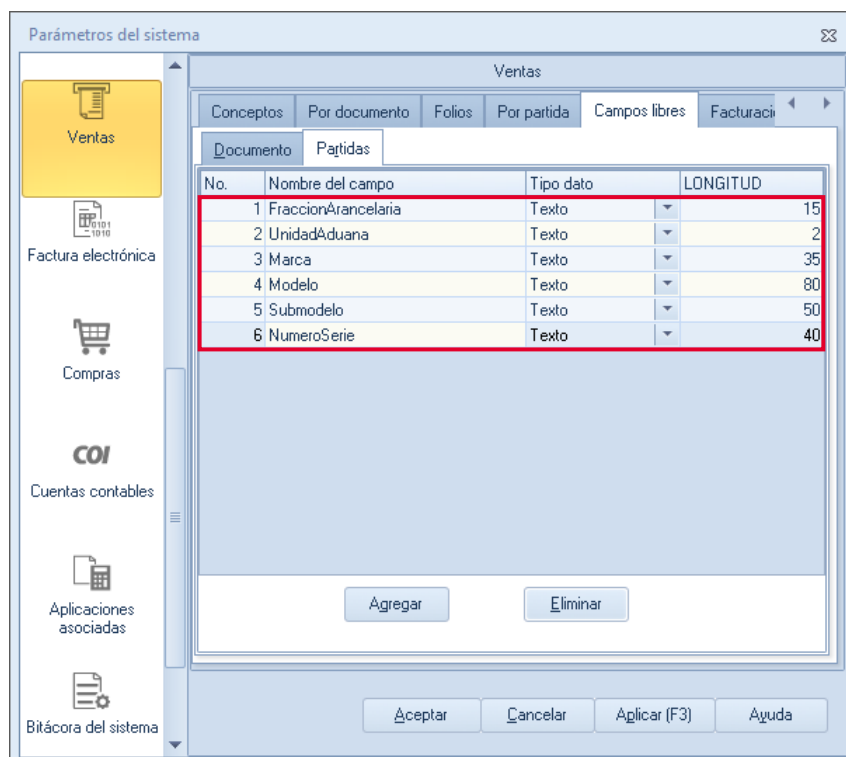
En el campo **Noidentificacion** se debe capturar la clave de identificación que asigno la empresa o el número de serie del producto, una vez definida la información presionar el botón de guardar.

The screenshot shows a software window titled 'Detalle de productos y servicios'. It has several tabs: 'Impuestos', 'Registro y acumulados', 'Datos adicionales', and 'Fiscales'. The 'Datos adicionales' tab is active. The window contains several input fields and buttons. The 'Clave' field has the value 'TA-W900'. The 'Clave alterna' field is empty. The 'Descripción' field has the value 'TALADRO'. Below these fields is an 'Observaciones' section with a scrollable text area. At the bottom, there is a section titled 'Campos libres del usuario' which contains a table with six rows: 'Campo libre 2', 'Campo libre 3', 'Campo libre 4', 'Campo libre 5', 'Campo libre 6', and 'Noidentificacion'. The 'Noidentificacion' row is highlighted with a red border and contains the value '12345678'. At the very bottom of the window are buttons for 'Aceptar', 'Cancelar', 'Guardar (F3)', 'Modificar kit', 'Armar grupo', and 'Ayuda'.

Figura 10. Campos libres detalle del producto.

b. Verificar o actualizar los datos correspondientes del cliente.

⚙ Menú Clientes > **Clientes** > agregar o modificar > información general > datos generales

- Revisar que el RFC o valor genérico **XEXX010101000** este capturado.
- En el campo Estado captura la clave de acuerdo a los catálogos publicados en el SAT.
- En el campo País colocar la clave de acuerdo a los catálogos publicados en el SAT.

Expediente del cliente - detalle del cliente

Clave: 18 Nombre: Juan López Estatus: Activo Saldo: 0.00

Tipo empresa: Matriz Sucursal

Calle: North Oracle Rd. Núm. ext.: 4525 Núm. int.: Entre calle: Referencia: Población: Código postal: 85705

Estado: NY **País: USA**

Municipio: Nacionalidad: Clasificación: Zona: B.F.C.: XEXX010101000 C.U.R.P.: Teléfono: Fax: Página web:

■ Datos fiscales requeridos

Aceptar Cancelar Guardar (F3) Ayuda

Figura 11. Datos generales del cliente

Menú Clientes > Clientes > agregar o modificar > información general > **datos adicionales**

- Captura el código postal en el campo libre 1
- En el campo **NumRegIdTrib** el número de identificación fiscal

The screenshot shows a software window titled "Expediente del cliente - detalle del cliente". At the top, there are search fields for "Clave" (18) and "Nombre" (Juan López), along with "Estatus" (Activo) and "Saldo" (0.00). Below this is a navigation bar with tabs: "Datos generales", "Datos de ventas", "Datos históricos", "Datos adicionales" (selected), and "Emisión de documentos". On the left, a sidebar lists various information categories. The main content area is divided into "Observaciones" and "Campos libres del usuario". The "Campos libres del usuario" section contains a table with the following data:

Campo libre 1	85705
Campo libre 2	
Campo libre 3	
Campo libre 4	
Campo libre 5	
Campo libre 6	
NumRegIdTrib	258968964

At the bottom of the window, there are buttons for "Aceptar", "Cancelar", "Guardar (F3)", and "Ayuda".

Figura 12. Datos adicionales del cliente



Menú Clientes > Clientes > agregar o modificar > **Fiscales**

- Revisar que se tenga capturado el número de registro de identidad fiscal.

Expediente del cliente - detalle del cliente

Clave: 18 Nombre: Juan López

Estatus: Activo Saldo: 0.00

Información general

Información saldos

Información de ventas

Bitácora de movimientos

Citas y contactos

Datos adicionales | Emisión de documentos | Comprobantes fiscales | Datos de envío | **Fiscales**

■ Uso del CFDI: G01 Adquisición de mercancías

■ Forma de pago SAT: 04 Tarjeta de crédito

Residente en el extranjero

■ Número de registro de identidad fiscal: 258968964

■ País (Residencia fiscal): USA Estados Unidos (los)

Datos bancarios

Cuenta del Banco	Nombre del banco	RFC del banco
<No hay datos para desplegar>		

■ Datos fiscales requeridos

Aceptar Cancelar Guardar (F3) Ayuda

Figura 13. Datos fiscales del cliente

4

Generación de CFDI



Menú Ventas > Factura > agregar

- a. Si el folio que se utiliza para la generación de facturas digitales no es el predefinido, se puede seleccionar el tipo de folio con la tecla F9 o pulsando el icono . (La definición de un folio como predefinido se realiza en la opción de Configuración > Perfiles de usuarios > Parámetros)



Figura 14. Tipo de serie

b. Seleccionar el cliente receptor extranjero.

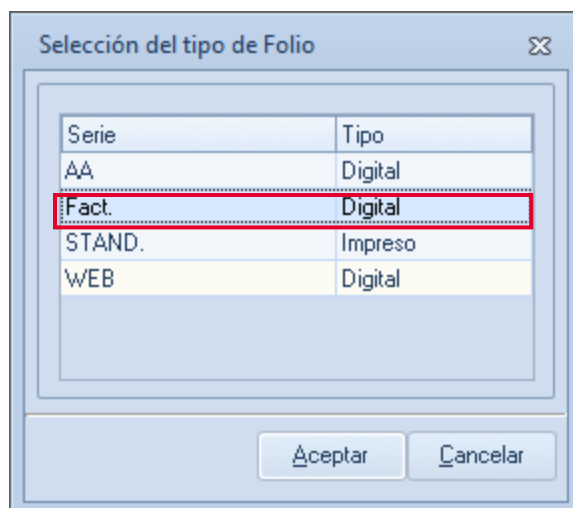

Figura 15. Cliente extranjero

- c. En el campo **Enviar a:** pulsar el icono de ayuda para mostrar el dialogo información de envío y seleccionar al **Destinatario** de la mercancía, se deberá seleccionar un cliente diferente al que se le este generando la factura y deberá cumplir con los datos requeridos para comercio exterior. El **Código postal** del destinatario, tendrá que capturarse en el campo **Observaciones** de la ventana información de envío.

Información de envío

Enviar a **Cliente.**

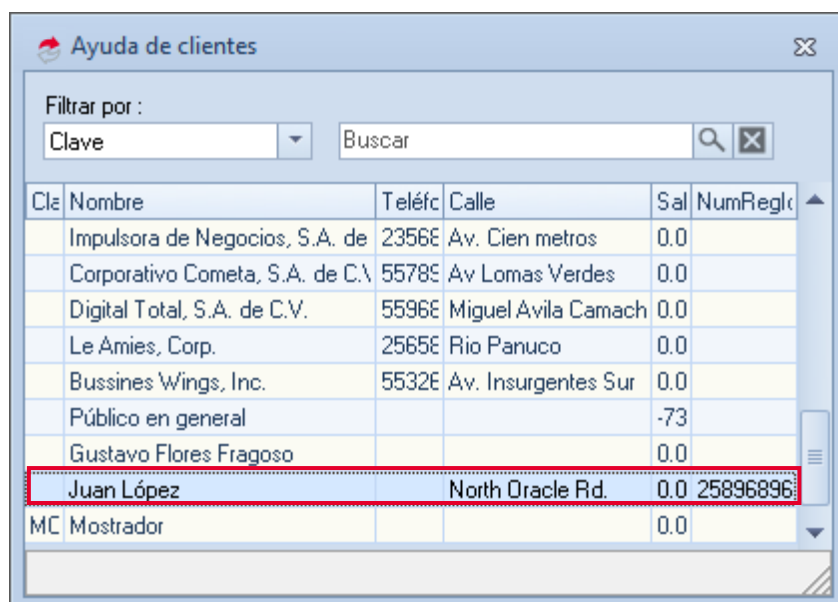
Destinatario: 19

Nombre: Juan López

Calle: North Oracle Rd.

Núm. ext.: 4525

Núm. int.:

Entre calle:

Y calle:

Colonia:

Población:

Código postal: 85705

País: USA

Ayuda de clientes

Filtrar por: Clave 19

Cle	Nombre	Teléfono	Calle	Sal	NumRegic
Juan López			North Oracle Rd.	0.0	25896896

Aceptar Cancelar Más >> Ayuda

Figura 16. Dirección de cliente extranjero

d. Al grabar la factura se muestra la ventana de observaciones y campos libres del documento, capturar los datos necesarios para el complemento, al finalizar das clic en aceptar.

- **FraccionArancelaria** Atributo condicional que sirve para expresar la clave de la fracción arancelaria correspondiente a la descripción de la mercancía exportada.
- **UnidadAduana** Se puede registrar una clave específica que se encuentra en el catálogo de **Unidades de medida** publicado en el portal del SAT.

Si el valor de este campo es distinto de “99” que corresponde a los servicios, entonces el ValorUnitarioAduana debe ser mayor que cero. Si el valor de este campo es igual a “99” entonces el campo fraccionArancelaria no debe existir.

- **Marca** Se debe de registrar la marca de la mercancía.
- **Modelo** Se puede registrar el modelo de la mercancía.
- **Submodelo** Se puede registrar el submodelo de la mercancía.
- **NumeroSerie** Se puede registrar el número de serie de la mercancía.

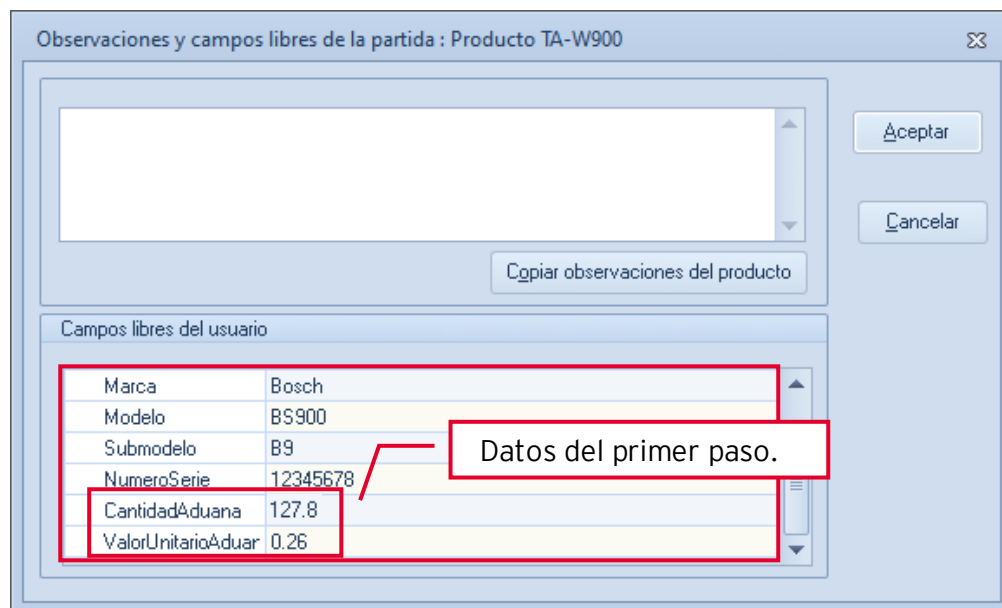

Observaciones y campos libres de la partida : Producto TA-W900

Aceptar

Cancelar

Copiar observaciones del producto

Campos libres del usuario

Marca	Bosch
Modelo	BS900
Submodelo	B9
NumeroSerie	12345678
CantidadAduana	127.8
ValorUnitarioAduar	0.26

Datos del primer paso.

Figura 17. Observaciones y campos libres (partida)

e. Al presionar el botón de guardar nos muestra la ventana de observaciones del documento.

- **CertificadoOrigen**

0 = No funge como certificado de origen

1 = Funge como certificado de origen

En caso de que se realicen exportaciones de mercancías en definitivas con clave de pedimento "A1" y la factura no funja como el certificado de origen, se deberá registrar "0" y no registrarse el campo NumCertificadoOrigen. En caso de que se realicen exportaciones de mercancías en definitiva con clave de pedimento "A1" y se cuente con un certificado de origen, se deberá registrar "1" y registrar el campo NumCertificadoOrigen.

- **NumCertificadoOrigen** Se debe registrar el folio del certificado de origen o el folio fiscal del CFDI con el que se pagó la expedición del certificado de origen y puede conformarse desde 6 hasta 40 caracteres alfanuméricos. Este campo debe existir si en CertificadoOrigen se capturo "1".
- **NumExportadorConfiable** Atributo condicional que indica el número de exportador confiable, conforme al artículo 22 del anexo 1 del Tratado de Libre Comercio con la Asociación Europea y a la Decisión de la Comunidad Europea.

Si la clave de país del receptor o del destinatario no corresponde a un país del catálogo c_Pais del comprobante fiscal, donde la columna "Agrupación" tenga el valor "Unión Europea", este campo no debe registrarse.

- **IncoTerm** Se debe registrar la clave del INCOTERM (Términos Internacionales de Comercio) aplicable a la factura, conforme al Apéndice 14 del Anexo 22 de las Reglas Generales de Comercio Exterior vigentes. Para llenar este dato se debe seleccionar alguno de los valores incluidos en el catálogo c_INCOTERM publicado en el portal del SAT.
- **ObsCCE** En este campo se puede registrar información adicional, como alguna leyenda que deba incluir en el CFDI y puede conformarse desde 1 hasta 250 caracteres alfanuméricos.
- **MotivoTraslado**

Se debe registrar el campo MotivoTraslado:

01 Envío de mercancías facturadas con anterioridad.

02 Reubicación de mercancías propias.

03 Envío de mercancías objeto de contrato de consignación.

04 Envío de mercancías para posterior enajenación

05 Envío de mercancías propiedad de terceros.

- PropieNumRegIdTrib** Se debe registrar el número de identificación o registro fiscal, del país de residencia para efectos fiscales del propietario de la mercancía y puede conformarse desde 6 hasta 40 caracteres numéricos.
 Nota: Solo debe capturarse cuando se haya capturado la clave "05" en el campo MotivoTraslado.
- PropieResiFiscal** Se debe registrar la clave del país donde se encuentra ubicado el domicilio del propietario, conforme al catálogo c_Pais publicado en el portal del SAT.
 Nota: Solo debe capturarse cuando se haya capturado la clave "05" en el campo MotivoTraslado.

Observaciones y campos libres del documento : Factura No. Fact.0000000010

Campos libres del usuario

CertificadoOrige	0
NumCertificadoI	
NumExportadorI	
Incoterm	CPT
ObsCCE	Entrega en el lugar.
MotivoTraslado	

Figura 18. Observaciones y campos libres ventas (documento)



- f. Al guardar el sistema pregunta si son correctos los datos damos clic en **SI**, enseguida se mostrará la vista preliminar de la factura en PDF.

ASPEL DE MEXICO SA DE CV (SOPORTE TECNICO)						
R.F.C.: AAA010101AAA					FACTURA	
Regimen fiscal: (601)General de Ley Personas Morales					Comprobante fiscal digital (0)Ingreso	
Domicilio fiscal					Serie: Fact.	
Calle: CDA. DE SUIZA No. 17, Col. SAN JERÓNIMO, CP. 10400, MAGDALENA					Folio: 16	
CONTRERAS, DIF, MÉXICO					Fecha: 2020-04-14T17:01:46	
Expedido en					Forma de pago: (01)Efectivo	
Calle: CDA. DE SUIZA No. 17, Col. SAN JERÓNIMO, CP. 10400, MAGDALENA					Método de pago y Cuenta:	
CONTRERAS, CDMX, MÉXICO					(PUE)Pago en una sola exhibición	
Lugar de expedición: 10400					Uso de CFDI: (G01)Adquisición de mercancías	
Facturado a: RFC:MESE871009PV6 - Industrial azteca S.A. de C.V. (1) (PUE)Pago en una sola exhibición						
Calle: Avenida Granjas No. 17 Int: 1 entre San Sebastian y San Lorenzo, Col. San Sebastian, CP. 02130, Azcapotzalco, Azcapotzalco, CDMX, Teléfono:55487852						
Enviar a: Calle: Cda. de San Francisco No. 28 entre San Pedro y San Fermin, Col. San						
Vendedor: 1						
Cantidad	Unidad	Clave	Descripción	% Desc	P/U	Importe
1	pz	TA-W900	Taladro	5.00	1,800.000000	1,800.00
Subtotal						1,800.00
Descuento						90.00
IVA						0.00
I.V.A.						273.60
Total						1,983.60
UN MIL NOVECIENTOS OCHENTA Y TRES PESOS 60/100 M.N.						
"Este documento es una representación impresa de un CFDI"						
Folio fiscal: 03C94B82-15FC-41F2-8758-7AE20E492C16						
Fecha y hora de certificación: 2020-04-14T17:01:47						
Sello digital del CFDI:						
YQNGdG7ahw#6ZFq5My7GbEIEZOstCG10q6oxFgzBQE6pQFQNZAFcneR8W/SLpw80sva000nz07PX1p6/Dchs9KynieQT0gGQ						
C9s2SLTZdISKSPC6cea9iwjlyWEVFLAgsbtkc0feVUWHDJT4qWXmaiAxMqluq7xz2pE4p4088arnYzyCgd+3dpWKz5qLrK						
Número de serie del Certificado de Sello Digital: 3000100000300023708						
Número de serie del Certificado de Sello Digital del SAT: 2000100000300022323						
Cadena original del complemento de certificación digital del SAT:						
[1.103C94B82-15FC-41F2-8758-7AE20E492C16 2020-04-14T17:01:47 TSP080724QW8						
YQNGdG7ahw#6ZFq5My7GbEIEZOstCG10q6oxFgzBQE6pQFQNZAFcneR8W/SLpw80sva000nz07PX1p6/Dchs9KynieQT0gGQ						
C9s2SLTZdISKSPC6cea9iwjlyWEVFLAgsbtkc0feVUWHDJT4qWXmaiAxMqluq7xz2pE4p4088arnYzyCgd+3dpWKz5qLrK						
sSjAFY/S4H8WhcWvsxONJUD7ouEUjgY9A9UBN43kg+EmAVqkpsVW4yYMH3vErh2E+3DrnhPryyVUkPSP+VwTFvUSMGr						
xle1Dn3Z62KS/Y7lo+g336geOTSBEyzzgsj+terw== 2000100000300022323 NVOICE act.0000000016 PAGO A 30 DIAS PRONTO PAGO GENERA						
Sello digital del SAT:						
NB4TfWgyZe3rRkRhf+e36AOWpsYpIVaXDiKyLpTspSeKvJIN25hGIF4WjYEcNXXte9vLhvJNka+asaGjuK/GW9jZ7Zcbnq						

Figura 19. Documento PDF factura

5 Extraer Archivo XML

- a. La representación impresa del comprobante fiscal digital por internet se genera en un archivo PDF, mientras que el documentó con validez fiscal ante la autoridad se genera en un archivo XML, este se almacena de forma interna en la base de datos.

 Menú Ventas > Factura > timbrado de CFDI  > extraer CFDI 

Selecciona la ruta donde deseas guardar los documentos y das clic en guardar.



Figura 20. Ruta de almacenamiento.

- b. Localiza el archivo XML donde se guardó anteriormente, se da doble clic para abrir el archivo se puede visualizar en un bloc de notas o Internet explorer.

```
<?xml version="1.0" encoding="UTF-8"?>
- <cfdi:Comprobante
Sello="DU0/zK/XlnCve8am1GJanEcw67uu+Ygjl0A7e0BndS8kpl5ebzzMaV1Y+QGJJ7CpaUj9lDgDoddK8BWe9psohSYP3pG4Tn7ggd+Z8KGmmAAxhx7+3IXGslV+/myZ+VQn4GYbYttqHjT49RzckFa
xm1ns:cce11="http://www.sat.gob.mx/ComercioExterior11" xm1ns:xsi="http://www.w3.org/2001/XMLSchema-instance" xm1ns:cfdi="http://www.sat.gob.mx/cfd/3"
xm1ns:cs="http://www.w3.org/2001/XMLSchema" LugarExpedicion="10400" MetodoPago="PUE" TipoDeComprobante="I" Total="33.20" TipoCambio="18.500000" Moneda="USD" SubTotal="33.20"
Certificado="MIIF+TCCA+GgAwIBAgIUMzAwMDEwMDAwMDAzMDAwMjMMDGwDQYJKoZIhvcNAQELBQAwggFmMSAwHgYDVQDDbBkMuIDIGZGUGCHJ1ZWJhcyp0MDk2KTEvMC0GA1UECgwtU2
NoCertificado="30001000000300023708" FormaPago="01" Fecha="2018-02-13T12:12:39" Folio="17" Serie="FACT" Version="3.3" xsi:schemaLocation="http://www.sat.gob.mx/cfd/3
http://www.sat.gob.mx/sitio_internet/cfd/3/cfdv33.xsd http://www.sat.gob.mx/ComercioExterior11
http://www.sat.gob.mx/sitio_internet/cfd/ComercioExterior11/ComercioExterior11.xsd"
- <cfdi:Emisor RegimenFiscal="601" Nombre="ASPEL DE MEXICO SA DE CV (SOPORTE TECNICO)" Rfc="AAA010101AAA"/>
- <cfdi:Receptor Nombre="Luis Vazquez" Rfc="EXXX010101000" UsoCFDI="G01" NumRegIdTrib="258968964" ResidenciaFiscal="USA"/>
- <cfdi:Conceptos>
- <cfdi:Concepto Importe="33.20" ValorUnitario="3.32" Descripcion="Martillo" Unidad="pz" ClaveUnidad="H87" Cantidad="10" NoIdentificacion="12345678" ClaveProdServ="20111603">
- <cfdi:Impuestos>
- <cfdi:Traslados>
- <cfdi:Traslado TipoFactor="Exento" Impuesto="002" Base="33.20"/>
- <cfdi:Traslados>
- <cfdi:Impuestos>
- <cfdi:Concepto>
- <cfdi:Conceptos>
- <cfdi:Complemento>
- <cfdi:TimbreFiscalDigital xm1ns:xsi="http://www.w3.org/2001/XMLSchema-instance" Version="1.1" xsi:schemaLocation="http://www.sat.gob.mx/TimbreFiscalDigital
http://www.sat.gob.mx/sitio_internet/cfd/timbreFiscalDigital/TimbreFiscalDigitalv11.xsd" xm1ns:tfid="http://www.sat.gob.mx/TimbreFiscalDigital"
SelloSAT="WjPawiaNHhbv9Sf2BUOQJnrz+I3m/nc3+fn/rh5h/Qdsqwdj3x7ldZ3haTXehucD4JzsdUHAecc/viuhvY0cN1TomI0phnCauU36hq/BY7S8A30aO/qnE8w7eEFHCpCY9SGT
NoCertificadoSAT="20001000000300022323"
SelloCFD="DU0/zK/XlnCve8am1GJanEcw67uu+Ygjl0A7e0BndS8kpl5ebzzMaV1Y+QGJJ7CpaUj9lDgDoddK8BWe9psohSYP3pG4Tn7ggd+Z8KGmmAAxhx7+3IXGslV+/myZ+VQn4GYbYtt
FechaTimbrado="2018-02-13T12:11:33" UUID="A2D151A0-18E7-4C49-BAA4-56018A12D00C" RfcProvCertif="TSP080724QW6"/>
- <cce11:ComercioExterior Version="1.1" TotalUSD="33.20" TipoCambioUSD="18.500000" observaciones="Entrega en el lugar. Subdivision="0" Incoterm="CPT" CertificadoOrigen="0"
ClaveDePedimento="A1" TipoOperacion="2">
- <cce11:Emisor>
- <cce11:Domicilio Colonia="1702" Localidad="10" Pais="MEX" Estado="DIF" Municipio="008"CodigoPostal="10400" Calle="Cerrada de Suiza"/>
- <cce11:Receptor>
- <cce11:Domicilio Pais="USA" Estado="NY" CodigoPostal="85705" Calle="North Oracle Rd." NumeroExterior="4525"/>
- <cce11:Receptor>
- <cce11:Destinatario Nombre="Luis Vazquez" NumRegIdTrib="258968964">
- <cce11:Domicilio Pais="USA" Estado="NY" CodigoPostal="85705" Calle="North Oracle Rd." NumeroExterior="4525"/>
- <cce11:Destinatario>
- <cce11:Mercancias>
- <cce11:Mercancia NoIdentificacion="12345678" ValorDolares="33.20" ValorUnitarioAduana="3.32" UnidadAduana="06" CantidadAduana="10.000" FraccionArancelaria="84672902">
- <cce11:DescripcionEspecificas NumeroSerie="12345678" SubModelo="A1" Modelo="T001" Marca="Truper"/>
- <cce11:Mercancia>
- <cce11:Mercancias>
- <cce11:ComercioExterior>
- <cfdi:Complemento>
- <cfdi:Comprobante>
```

Figura 21. Documento XML

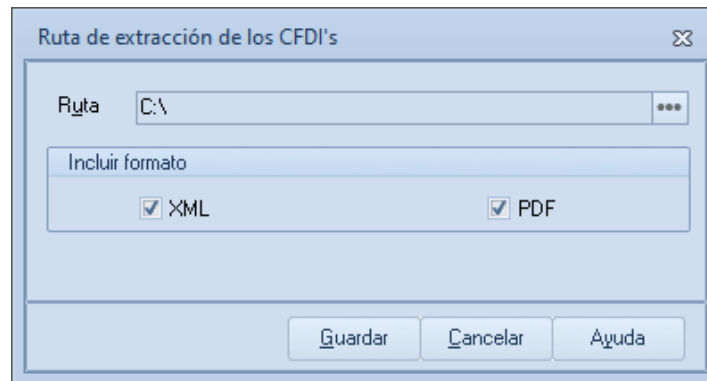
¡Listo! Con estos sencillos pasos realiza tus CFDIS con Complemento de Traslado.

Te invitamos a consultar más documentos como este en [Tutoriales](#) y a suscribirte a nuestro canal de [YouTube](#)



Dudas, comentarios y sugerencias sobre este documento [aquí](#).