

## Emitiendo Comprobantes Fiscales Digitales por Internet (CFDI) con Aspel SAE 8.0 en Suscripción (Timbrado incluido)

Para generar CFDI con Aspel SAE 8.0 en la modalidad de Suscripción, la cual incluye Timbrado ilimitado, realiza los pasos siguientes:

### 1 Configura Aspel SAE para emitir CFDI 4.0

El 12 de noviembre del 2021, el Ejecutivo Federal emitió el decreto en el que se reforman las reglas del Comprobante Fiscal Digital por Internet (CFDI).

 Para la emisión de los CFDI en su versión 4.0, se extiende la facilidad para emitirlos hasta el **1 de abril del 2023**. Para más información [>>clíc aquí.<<](#)

Los cambios para la emisión del CFDI 4.0 son:

- En los datos del receptor será obligatorio incluir en el CFDI el nombre o la razón social, el RFC, Código Postal del domicilio fiscal y Régimen del contribuyente receptor.
- Si el CFDI que se emite corresponde a exportación de bienes.
- Si el concepto a facturar es objeto o no de impuestos directos.
- La sumatoria de todos los atributos base de conceptos de impuesto trasladado.
- Al utilizar operaciones en base distinta al peso mexicano, se precisa que se deberá utilizar el tipo de cambio FIX.

Un tipo de cambio fijo o FIX se determinará al comprobar el peso mexicano contra el dólar norteamericano, con el fin de mantener un tipo de cambio estable.

### Configuración en Aspel SAE

Valida que el equipo donde realizaste la instalación Aspel SAE 8.0 y que va a facturar cuenta con acceso a Internet.

Para realizar la configuración en el sistema Aspel SAE 8.0 ingresa a:

 Menú Configuración > Parámetro del sistema > Datos de la empresa 

Valida que la siguiente información se encuentre capturada de manera correcta:

## Pestaña Razón Social y Logo

- Razón social
- RFC de la empresa
- Régimen Fiscal del Contribuyente Emisor

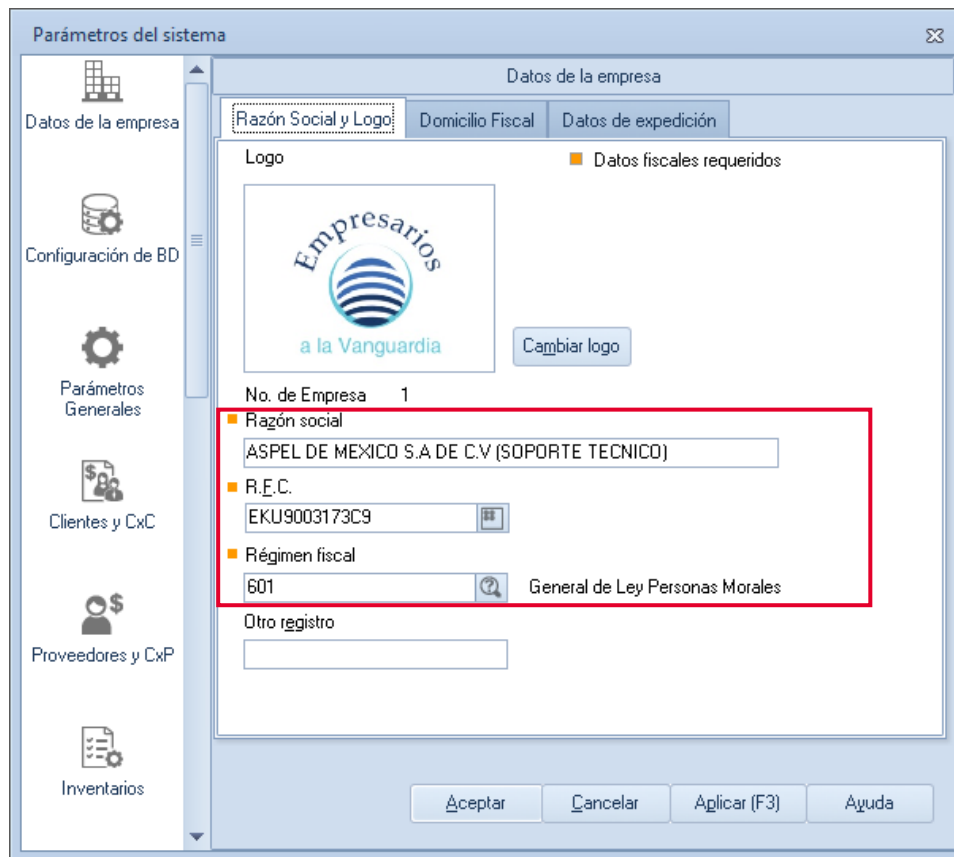

Parámetros del sistema

Datos de la empresa

Razón Social y Logo | Domicilio Fiscal | Datos de expedición

Logo ■ Datos fiscales requeridos



[Cambiar logo](#)

No. de Empresa 1

■ Razón social  
ASPTEL DE MEXICO S.A DE C.V (SOPORTE TECNICO)

■ R.E.C.  
EKU9003173C9

■ Régimen fiscal  
601 General de Ley Personas Morales

Otro registro

[Aceptar](#) [Cancelar](#) [Aplicar \(F3\)](#) [Ayuda](#)

Figura 1. Datos Razón Social y Logo del emisor.

## Pestaña Domicilio fiscal y Datos de Expedición

- El domicilio fiscal de la empresa
- El lugar de expedición (sólo en caso de que se vaya a expedir el comprobante desde una sucursal)



Figura 2. Domicilio fiscal del emisor.

1. Posteriormente ingresa:



Menú configuración > Parámetros del Sistema > Factura Electrónica

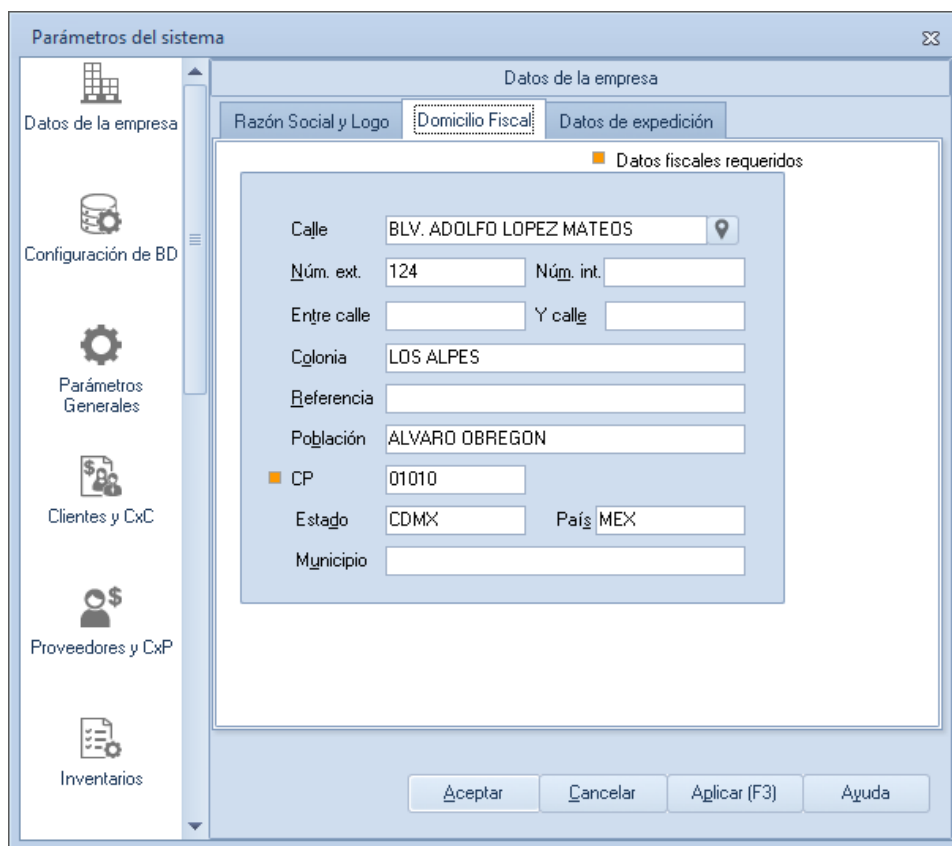

- a) Habilita el parámetro  **Habilitar facturación electrónica** y configura la ruta donde se encuentra el CSD (Certificado de Sello Digital), estos archivos son asignados por el SAT a cada contribuyente.

Si aún no cuentas con ellos ingresa a la página:



[Solicitud de Certificados de Sello Digital para emitir Facturas](#)

 **Importante:**

El Certificado de sello digital está formado por un archivo con extensión **\*.cer**, la llave privada **\*.key** y una contraseña. Estos datos se deben indicar en los primeros campos.



Figura 3. Configuración Certificado de Sello Digital.

- b)** Ingresa a la pestaña **Configuración de comprobantes**, activa la casilla de **CFDI 4.0** e indica:
2. **Proveedor:** Aspel.
  3. **Usuario:** RFC del Emisor.
  4. **Contraseña:** Código de Activación del sistema en Suscripción (CDA).
  5. Da clic en **Probar la conexión** y **Firmar contrato**.

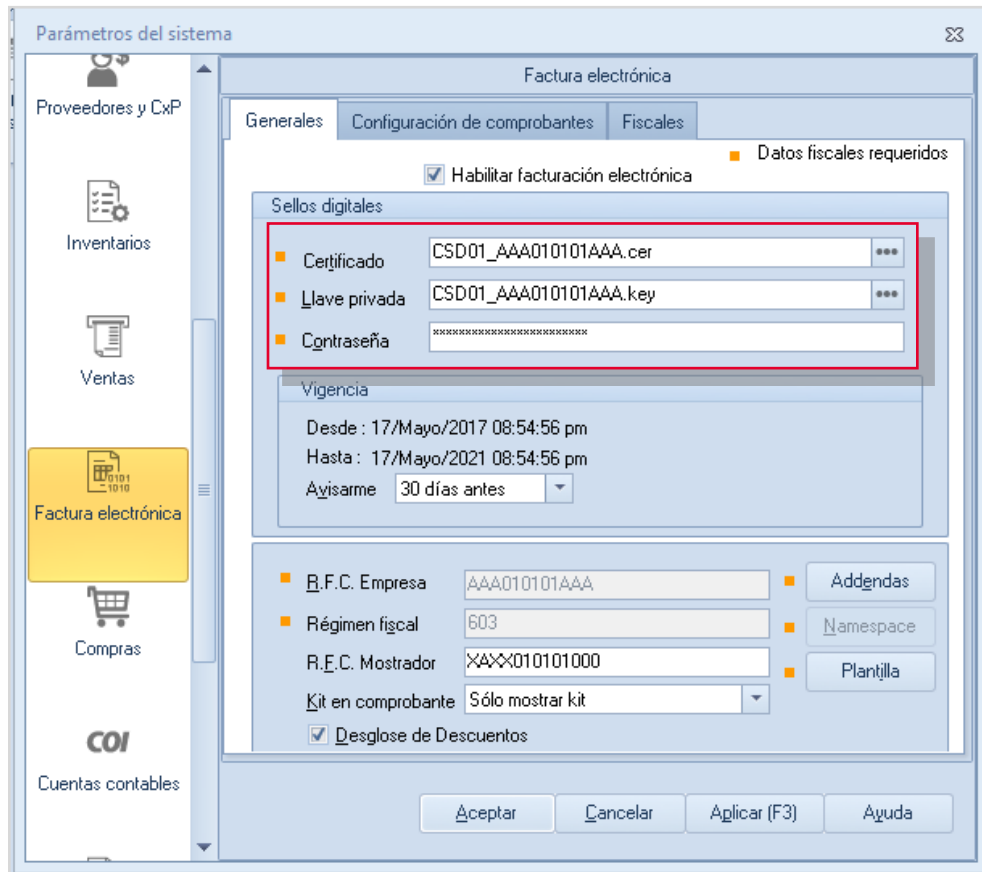

Figura 4. Definición del Proveedor de Timbrado.

- c) Ahora dentro de esta pestaña da clic en **Facturas** y define:
6. La serie para utilizar, esta es una letra que te permite identificar el tipo de documento, es informativo y puede ser cualquier letra o combinación de letras, se puede utilizar hasta 10 caracteres\*.
  7. El tipo de comprobante, deberás habilitar **Digital**.
  8. El sistema lleva un consecutivo de facturas emitidas, el número con el que deseas iniciar es el número que tú indiques en el campo de Folio inicial.
  9. Si harás uso de sucursales, puedes registrar una serie diferente por cada una de ellas y definir los datos de esta, en la columna **Personalizar Serie** deberás cambiar el parámetro a **Si**
  10. Define la alineación que deseas para el folio, la cual podrá ser:
    - o Derecha y blancos (Ejemplo: A 31).
    - o Derecha y ceros (Ejemplo: A0000000031).
    - o Izquierda (Ejemplo: A31).

Al finalizar la configuración **Agrega** la serie y **acepta** los cambios para guardar la configuración.

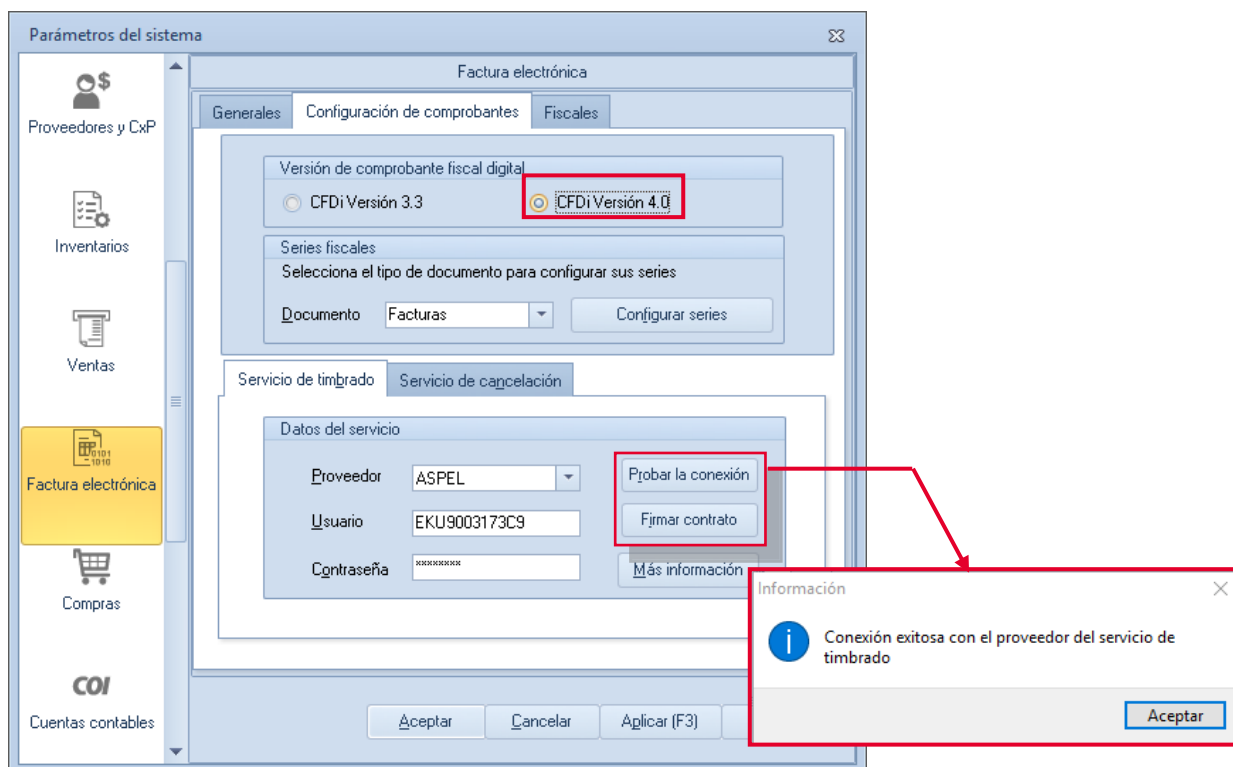

Figura 5. Configuración de series y series personalizadas para sucursales.

A partir de este momento puedes emitir CFDI desde Aspel-SAE 8.0 y la configuración anterior sólo se realiza una vez.

### Configuración de los datos fiscales del cliente

Para cumplir con los nuevos cambios del **CFDI 4.0** se tienen que configurar los datos fiscales obligatorios solicitados por la autoridad en el emisor como receptor, los cuales son:

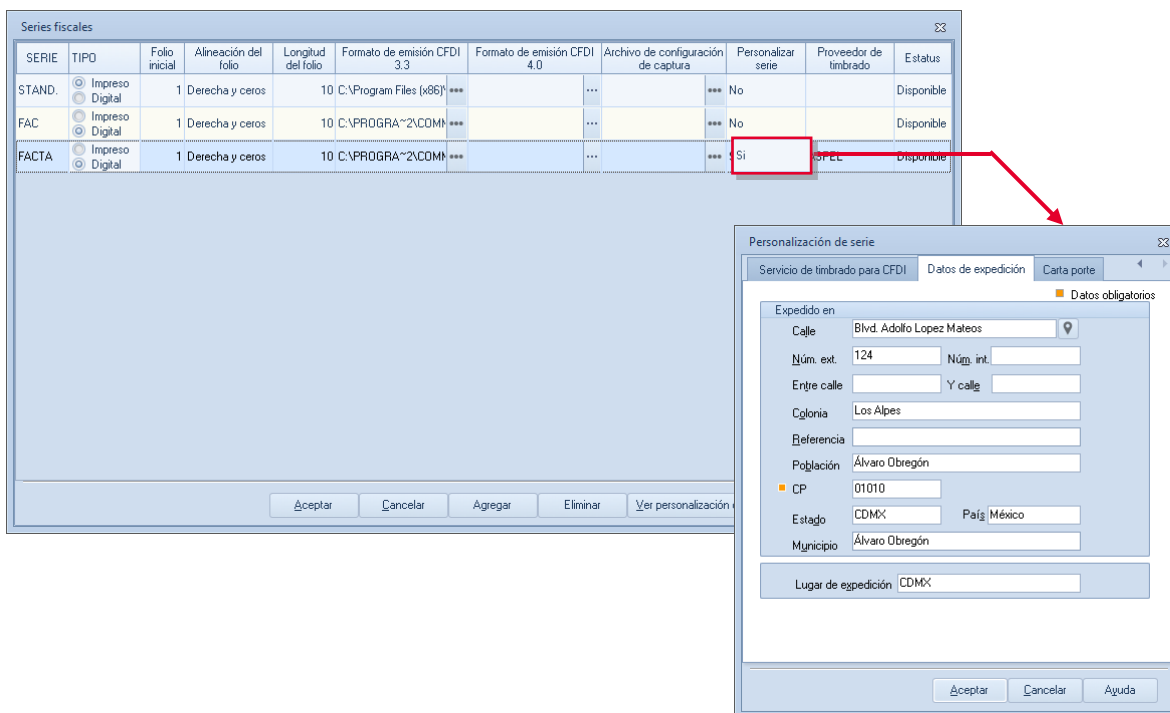
- Nombre
- RFC
- Código postal
- Régimen fiscal

Antes de configurar los datos del cliente puedes realizar la validación de información fiscal ante SAT revisando el siguiente documento: [V029.-Validación de RFC](#)

Realiza la configuración en el cliente (receptor) ingresando a:

Menú Clientes > Modifica o agrega al cliente > Datos de la empresa > Pestaña Datos generales

- a) Captura los datos fiscales obligatorios mencionados anteriormente como se muestra en la **Constancia de Situación Fiscal** proporcionada por la autoridad.



Figura 6. Configuración de los datos fiscales en el cliente.

- b) En caso de requerirlo es posible *agregar/actualizar* los datos del trabajador mediante la lectura de la constancia de situación fiscal.

- b.1) Da clic en el icono .  
 b.2) Indica la ruta donde se tiene la constancia del cliente en formato \*PDF.

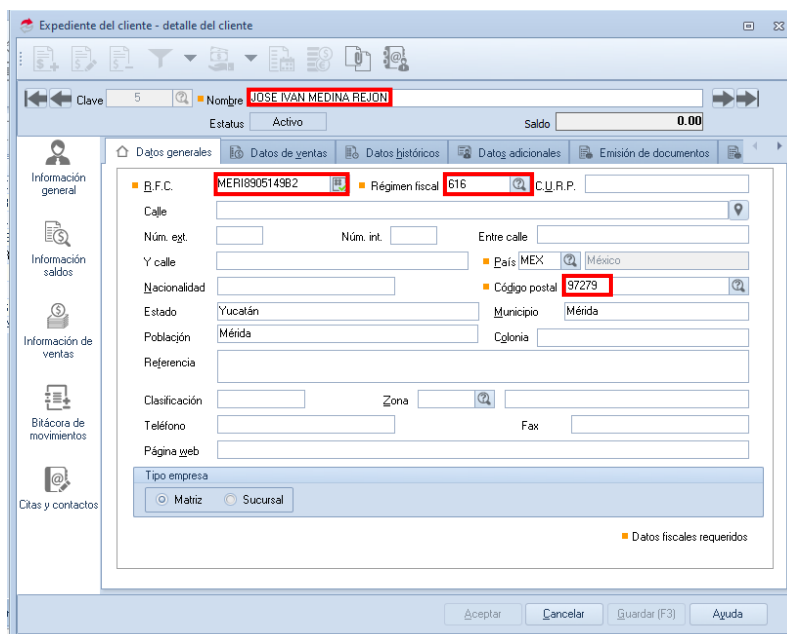

Figura 7. Ejemplo de ruta de contancia de situación fiscal.

- b.3) Da clic al botón.

Se mostrarán los datos de nombre, RFC, régimen fiscal, CURP, calle, Núm ext, Núm int, código postal, estado, municipio y correo electrónico.

b.4) Da clic al botón para guardar los cambios.

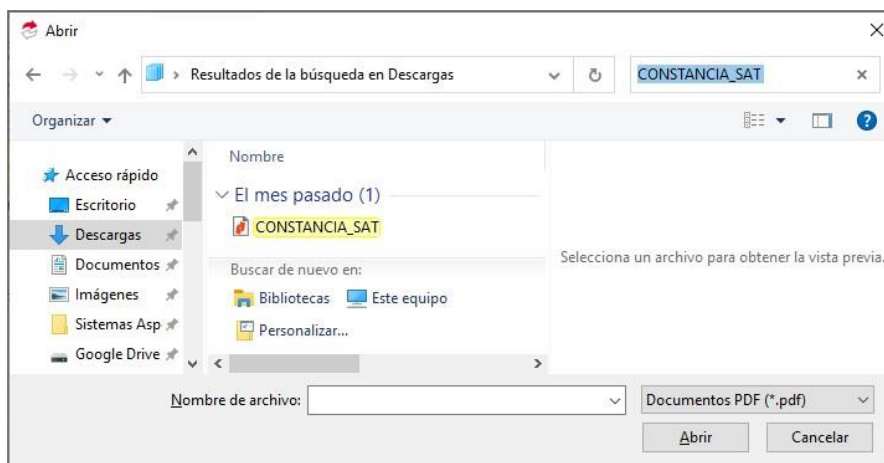
## 2) Emisión de la factura

Para realizar la emisión de la factura deberás ingresar a:

Menú Ventas > Facturas > Alta de factura

a) Presiona la tecla **F9** o da clic en Selección del tipo de folio deberá seleccionar la serie digital que se dio de alta en el paso 3 [inciso c\).](#)

Serie	Tipo
A	Digital
AA	Digital
BC	Digital
Fact.	Digital
STAND.	Impreso

Figura 8. Selección del tipo de folio.

En la ventana **Alta de documento Factura**, debes indicar la información como: fecha, clave del cliente, descuentos, datos de los productos, etc., como cualquier factura.

Alta de documentos [ Factura No. AA0000000015 ]

Factura: Directa | Número: AA0000000015 | Fecha: 20/04/2020 | Cliente: 11

RFC: MESE810517VA5 | Nombre: Grupo Industrial Electrón, S.A. de C.V. | Su pedido: [ ]

Calle: Av. Zapata | Núm. ext: 423 | Esquema: [ ]

Colonia: Guadalupe Inn | Núm. int: [ ] | Descuento: 2.500000

Código postal: 78000 | Población: Cuautlán Izcalli | País: México | Desc. Fin: 0.000000

Condición: [ ] | Entrega: 20/04/2020 | Vendedor: 1

Enviar a: Av. Zapata # 423 ENTRE Carranza Y División del Norte | Almacén: [ ] | Comisión: 5.000000

Destinatario: [ ] | T. cambio: 1.000000

Moneda: 1 | Pesos

Q	Cant.	Producto	Unidad	Desc. 1	Desc. 2	I.E.P.S.	Ret. ISR	Ret. IVA	I.V.A.	Comisión	Prec. Unit.	Subtotal por partida
	10	ABRAFLEXFIN	pz	2.500000	0.000000	0.0000	0.0000	0.0000	16.0000	5.000000	245.700000	2,457.00

Descripción: ESPONJA SOFTBACK FINO GRANO DE 320 A 400 | Total por partida: 2,778.87

Datos Obligatorios para documentos digitales.

Figura 9. Alta de documentos Factura Aspel SAE 8.0.



En cada partida del documento se visualizarán los campos de Clave SAT y Unidad SAT, con la finalidad de permitir la captura o modificación. Esta función no está disponible para productos registrados como KIT o Grupo de productos.

b) Al finalizar su captura graba el documento presionando la tecla **F3** o dando clic



en **Guardar**, al realizar esto, el sistema mostrará los totales, forma de pago y la ventana para impresión del documento, en la cual se puede especificar un formato diferente, impresora y número de copias a imprimir.



Figura 10. Definición de condiciones de pago.

- c) De esta manera, el sistema envía el comprobante para su timbrado y lo recibe de forma automática.
- d) Finalmente, se podrá imprimir el documento o enviarlo por correo al cliente que así lo solicite.

**EMRESARIOS A LA VANGUARDIA SA DE CV**  
FACTURA

R.F.C.: AAA0101AAA  
Regimen fiscal: (01)General de Ley Personas Morales

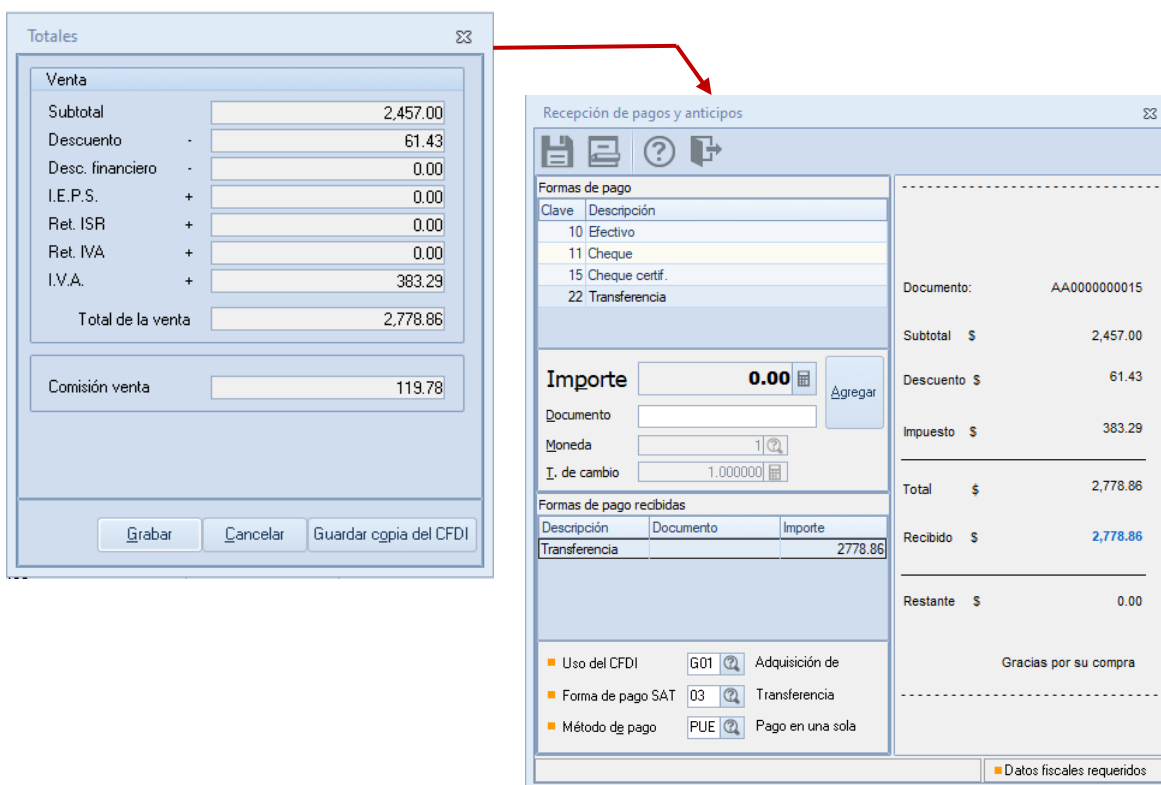
**Domicilio fiscal**  
Calle: Blvd. Adolfo López Mateos No. 124, Col. Los Alpes, CP 01010, Álvaro Obregón, CDMX, MÉXICO

**Expedido en**  
Calle: Blvd. Adolfo López Mateos No. 124, Col. Los Alpes, CP 01010, Álvaro Obregón, Ciudad de México, MÉXICO

**Lugar de expedición**  
01010

**Facturado a:** RFC:MESE810517VA5 - Grupo Industrial Electrón, S.A. de C.V. ( 11 ) (PUE)Pago en una sola exhibición

Calle: Av. Zapata No. 423 entre Carranza y División del Norte, Col. Guadalupe Im. CP: 70000, Caucción Itz'at, Caucción Itz'at, Estado de México, Teléfono:55666968

Enviar a: Calle: Av. Zapata No. 423 entre Carranza y División del Norte, Col. Guadalupe

Comprobante fiscal digital (Ingreso)  
Serie: AA  
Folio: 15  
Fecha: 2020-04-20T11:43:11  
Forma de pago: (03)Transferencia electrónica  
Método de pago y Cuenta:  
Uso de CFDI: (50)Adquisición de mercancías

Vendedor: 1

Cantidad	Unidad	Clave	Descripción	% Desc.	PUU	Importe	
10	pz	ABRA7LEXFIN	ESPONJA SOFTBA OX FINO GRANO DE 320 A	2.50	245.700000	2,457.00	
						Subtotal	2,457.00
						Descuento	61.43
						I.E.P.S.	0.00
						Ret. ISR	0.00
						Ret. IVA	0.00
						I.V.A.	383.29
						<b>Total</b>	<b>2,778.86</b>

Subtotal: 2,457.00  
Descuento: 61.43  
I.E.P.S.: 0.00  
Ret. ISR: 0.00  
Ret. IVA: 0.00  
I.V.A.: 383.29  
Total: 2,778.86

DOS MIL SETECIENTOS SETENTA Y OCHO PESOS 86/100 M.N.

\*Este documento es una representación impresa de un CFDI\*

Folio fiscal: 4DEB78A-0D64-422C-837D-609848ED1DDC

Fecha y hora de certificación: 2020-04-20T11:43:11

Sello digital del CFDI:  
VfXQdNDHTtHv4vQ2DPv5m7a7bLcAR5cQqG7MG6wM2wLH4zPWC0zJFJL  
oXkXPMmna7GE7X9C308fNz4nAg9R4Dev8n24nQPB5JacrnytlW6kY  
wCDN8E2C2CQDAvM3M9UJEB7JLQ7TeaDny7b4V7z7H4ED8Rvva3Cz  
cEJkvNNkCk423MBC5z2a5swE7aCVspXCVvWMyCA=+200010000030002

Cadena original del complemento de certificación digital del SAT:  
11:1d4d57f4-0d64-422c-837d-609848ed1ddc2020-04-20T11:43:11TSP980  
VXQdNDHTtHv4vQ2DPv5m7a7bLcAR5cQqG7MG6wM2wLH4zPWC0zJFJL  
oXkXPMmna7GE7X9C308fNz4nAg9R4Dev8n24nQPB5JacrnytlW6kY  
wCDN8E2C2CQDAvM3M9UJEB7JLQ7TeaDny7b4V7z7H4ED8Rvva3Cz  
cEJkvNNkCk423MBC5z2a5swE7aCVspXCVvWMyCA=+200010000030002

Sello digital del SAT:  
K02yR5vKEL7DUA Vm8B1pmXUJ6Dz0zV7CBBK2uLE8F65k7vPUSFvP  
ym2R2gva07y48PMW9wXp58Yv05E1DUJaguspumpenDge4Hn6C2w a7W

Emite por SAE  
Aspel de México S.A. de C.V.

En el envío de correo se adjunta automáticamente al XML

Envío de correo

Para: capademostrativo@hotmail.com

Asunto: Envío del Comprobante Fiscal Digital : AA0000000015

Adjuntar: AAA010101AAAFAA0000000015.pdf, AAA010101AAAFAA0000000015.xml

Para: Grupo Industrial Electrón, S.A. de C.V. ( MESE810517VA5 )

Estimado Cliente,

EMRESARIOS A LA VANGUARDIA SA DE CV (AAA010101AAA) emitió para Usted un(os) documento(s) de tipo Factura con las siguientes características:

**Serie y Folio:** AA0000000015  
**Fecha de Emisión:** 20/04/2020  
**Monto total:** 2,778.86

Consulte los datos adjuntos, por favor.

Este correo fue emitido desde el sistema Aspel-SAE. Derechos reservados Aspel.

Figura 11. Representación impresa del CFDI v envío por correo electrónico.

☀ En caso de algún mensaje durante el proceso de timbrado, consulta las [Soluciones a mensajes de timbrado](#) esto te permitirá expedir tu Comprobante Fiscal Digital por Internet (CFDI).

Aspel-SAE: Error de timbrado

**Código de mensaje:**



Error al generar el timbrado del CFDI. Error del servicio de timbrado ASPEL : No se pudo iniciar sesión en el servidor de timbrado, por favor verifica tus datos.

Consulta listado de soluciones

Aceptar

Figura 12. Mensaje de timbrado.

- e) La generación del CFDI genera un archivo \*.XML y PDF los cuales se almacenan de forma automática en la base de datos, por lo cual para ver dichos archivos será necesario realizar la extracción desde la consulta de Facturas, seleccionando la factura o facturas que se desees y da clic en **Timbrado de CFDI**

 se desplegará el menú, da clic en **Extraer CFDI** 



Figura 13. Extracción de XML y PDF del CFDI.

**¡Listo! Con estos sencillos pasos genera tus CFDIs en Aspel SAE 8.0**

Te invitamos a consultar más documentos como este en [Tutoriales](#) y a suscribirte a nuestro canal de [YouTube](#)

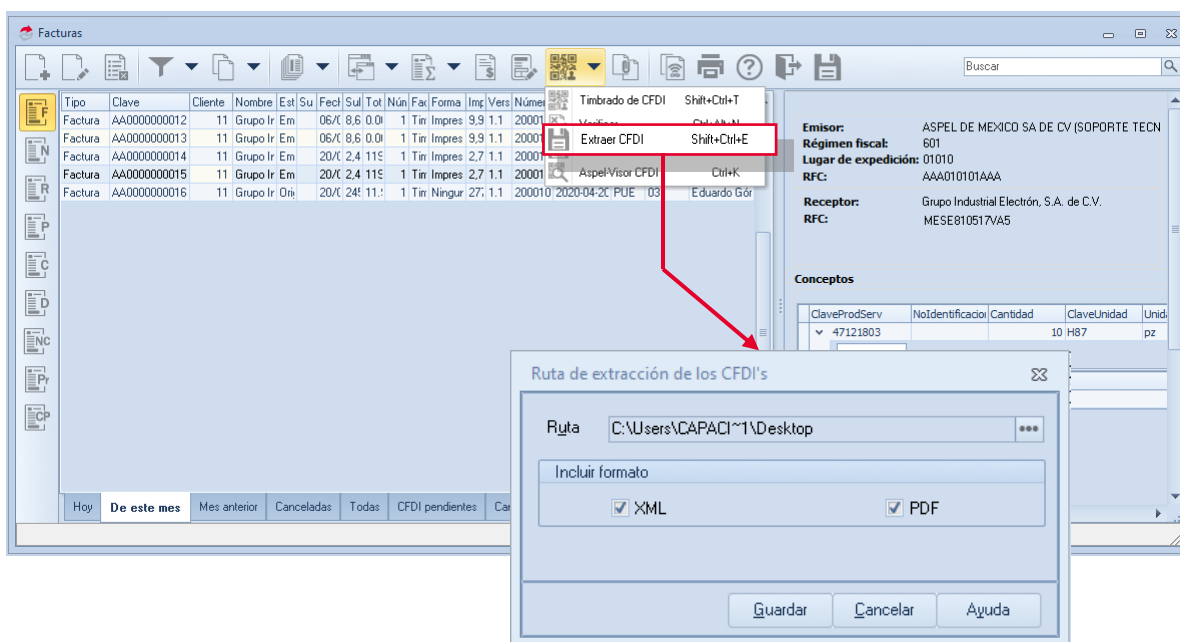

aspel **SAE**



aspel **COI**



aspel **NOI**



aspel **CAJA**



aspel **FACTURE**



aspel **BANCO**



aspel **PROD**



aspel **ADM**

Dudas, comentarios y sugerencias sobre este documento [aquí](#).